



vzw - AIB-VINÇOTTE Belgium - asbl
 Siège d'exploitation: Jan Olieslagerslaan 35 • 1800 Vilvoorde
 Tél +32(0)2 674 57 11 • fax +32(0)2 674 59 59 • info@vincotte.be • www.vincotte.com
 Siège social: Diamant Building • Boulevard A. Reyerslaan 80 • B-1030 Bruxelles

Rapport n°: P03078134/6.00

F 080371

Safety, quality and environmental services

- Antwerpen - Limburg : Tél.: 03 221 86 11
 Brabant : Tél.: 02 674 57 11
 Oost & West Vlaanderen : Tél.: 09 244 77 11
 Wallonie : Tél.: 081 432 611

Rési. Code:

1

PROCÈS-VERBAL D'EXAMEN DE CONFORMITÉ ET/OU DE VISITE DE CONTRÔLE D'UNE INSTALLATION ÉLECTRIQUE À BASSE TENSION

Membre n°: Demandeur:

Responsable des travaux:		Installation:		Propriétaire/gestionnaire:	
Nom, Prénom:	Nom, Prénom: <u>W. Van der Heul</u>	Nom, Prénom: <u>W. Van der Heul</u>		Nom, Prénom: <u>W. Van der Heul</u>	
N° carte d'identité:	Adresse: <u>Rue de V. n° 6</u>		Adresse: <u>Rue de V. n° 6</u>		
N° TVA: BE	CP + Commune: <u>11-10 Munnichhe</u>		CP + Commune: <u>11-10 Munnichhe</u>		
	Tél: <u>1</u>		Tél: <u>1</u>		

Bases de l'examen: Règlement Général sur les Installations Electriques (RGIE) RGPT

<input checked="" type="checkbox"/> Art 270 <input checked="" type="checkbox"/> mise en usage <input checked="" type="checkbox"/> modification <input type="checkbox"/> extension	<input checked="" type="checkbox"/> Art 86	<input type="checkbox"/> Art 271bis	<input checked="" type="checkbox"/> Unité d'habitation
<input type="checkbox"/> mobile <input type="checkbox"/> temporaire	<input type="checkbox"/> Art 87	<input type="checkbox"/> Art 278	<input type="checkbox"/> Unité de travail domestique
<input type="checkbox"/> Art 271 <input type="checkbox"/> périodique <input type="checkbox"/> contrôle <input type="checkbox"/>	<input type="checkbox"/> Art 88	<input type="checkbox"/> Art	<input type="checkbox"/> Parties communes
<input type="checkbox"/> Art 276 <input type="checkbox"/> renforcement <input type="checkbox"/> Art 276bis : vente d'une unité d'habitation	<input type="checkbox"/> Art	<input type="checkbox"/> Art	<input type="checkbox"/> Unité de travail

Données générales de l'installation électrique:

Données distributeur	EAN	<input checked="" type="checkbox"/> EAN non communiqué	<input type="checkbox"/> Compt.kWh non placé
	Compt. kWh n°: <u>50504941</u> Index jour: <u>46339</u> nuit: <u>46381</u>	<input type="checkbox"/> Compt. kWh exclusif nuit: n°: Index nuit:	
Données installation	Protection branchement (A): <input type="checkbox"/> 20 <input type="checkbox"/> 25 <input type="checkbox"/> 32 <input checked="" type="checkbox"/> 40 <input type="checkbox"/> 50 <input type="checkbox"/> 63 <input type="checkbox"/> 80 <input type="checkbox"/> 100 <input type="checkbox"/>		
	Conçue pour U _n : <input checked="" type="checkbox"/> 230V <input type="checkbox"/> 3x230V <input type="checkbox"/> 3N400V <input type="checkbox"/>		
	Type de prise de terre: <input type="checkbox"/> boucle de terre <input checked="" type="checkbox"/> barres / piquets		
Description installation	Câble d'alimentation tableau principal: <u>2</u> X <u>16</u> mm ² - Type: <u>XUB</u>		
	<input checked="" type="checkbox"/> Dispositif diff. gén.: <u>3</u> A / <u>300</u> mA Nombre de tableaux: <u>2</u> Nombre de circuits terminaux: <u>1 plan</u>		
<input checked="" type="checkbox"/> Voir annexe(s)			

Mesures - tests - contrôle visuel - scellés:

Contacts Dir. Contacts Indir. Montage Appareils Matériel >/section Schémas Contrôle bel de défaut

Résistance de dispersion de la prise de terre: 0,1 Ω Isolement général: 0,5 MΩ Continuité de terre Test dispositif diff.

Le dispositif différentiel général: était plombé a été plombé n'a pas été plombé ne peut pas être plombé

Infractions - Remarques (pour la signification des codes éventuels: voir au verso)

Infractions	<u>Néant</u>	Visa GRD:
Nouvelle installation	<u>Néant</u>	
Infractions	<u>Néant</u>	Mandataire GRD: Nom:
Installation existante	<u>Néant</u>	
Remarques	<u>Néant</u>	Visa:

Conclusion(s):

La nouvelle installation est conforme n'est pas conforme au RGIE.

L'installation existante est conforme n'est pas conforme au RGIE.

L'installation électrique doit être recontrôlée avant le 12/02/2010 par le même organisme de contrôle (*)

(*) délai prescrit sous réserve de modification de la réglementation

Agent visiteur: Melkieu S. Agent n°: 3019 Date: 12/02/2010 Pour le Directeur Général: Signature

Nom: Annexe(s): Schéma(s) de position: 2 Schéma(s) unifilaire(s): 1

Le procès-verbal doit être conservé dans le dossier de l'installation électrique et ce dossier doit renseigner toute modification de l'installation.
 Le Service Public Fédéral Economie doit être avisé immédiatement de tout accident survenu aux personnes et dû, directement ou indirectement, à la présence d'électricité.
 (*) Les travaux nécessaires pour faire disparaître les infractions constatées au moment de la visite doivent être exécutés sans retard et toutes mesures adéquates doivent être prises pour qu'en cas de maintien en service des installations, les infractions ne constituent pas un danger pour les personnes et les biens. Dans le cas où, lors de cette nouvelle visite de contrôle, après max. 1 an, des infractions subsistent, l'organisme agréé se doit d'envoyer une copie du procès-verbal de visite de contrôle à la Direction générale de l'Energie préposée à la haute surveillance des installations électriques domestiques.

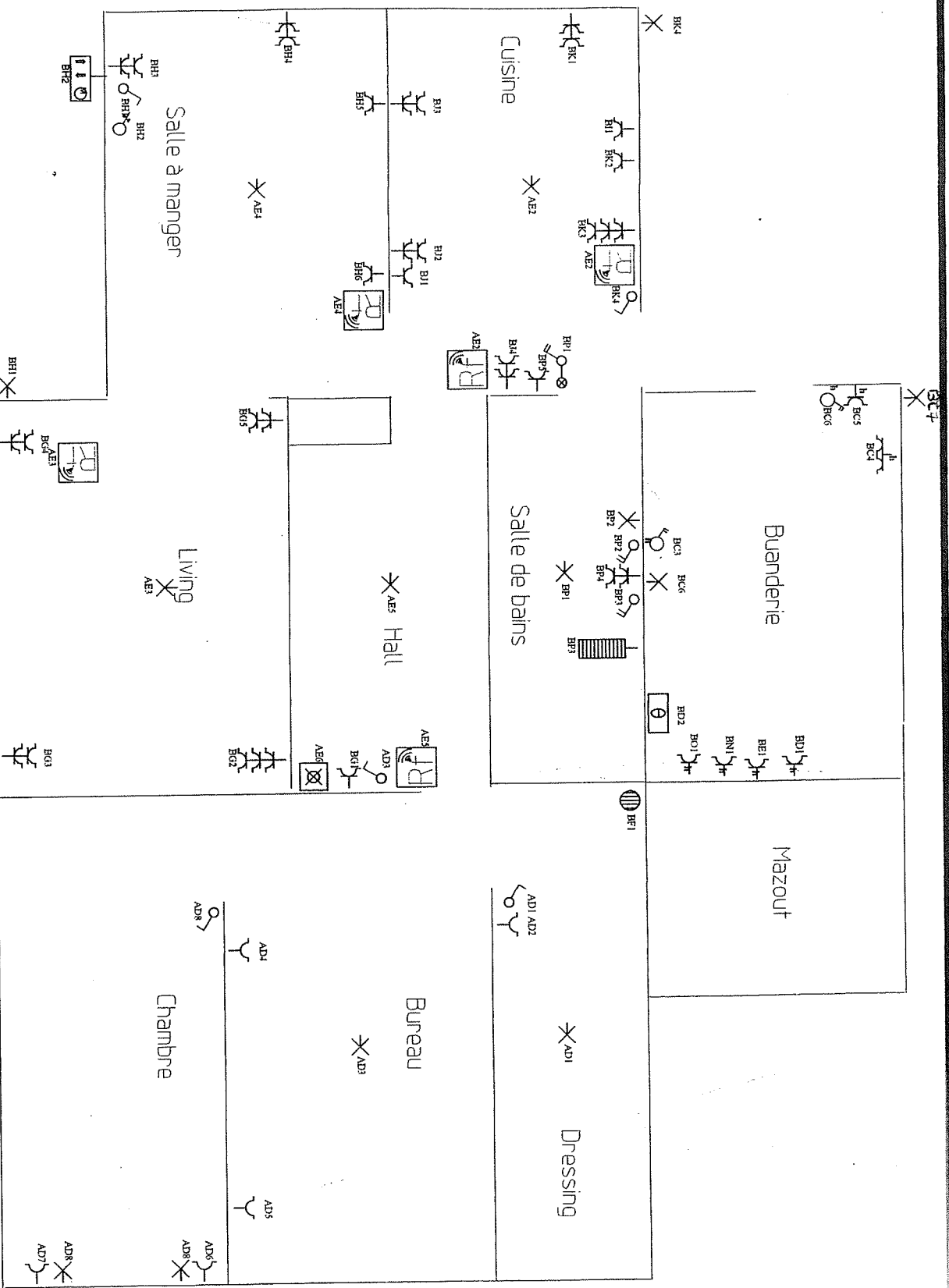

Rez de chaussée

Situatieschema / Schéma de sit

INSTALLATEUR

KEURING/CONTROLE

WERF/CHANTIER

Naam/Nom L. Vandamme
 BTW / TVA BE 899 475 753
 Datum/Date 11-02-2010
 Handtek/Sign

Organs.
 Naam/Nom
 Datum/Date
 Handtek/Sign

Naam/Nom VAN DER HEUL
 Straat/Rue Rue du Vivier 6
 Gemeen/Comm 4210 HANNECHE
 Handtek/Sign

FIX-O-CAD
 WWW.MACKI
 02541

Exterieur et cave

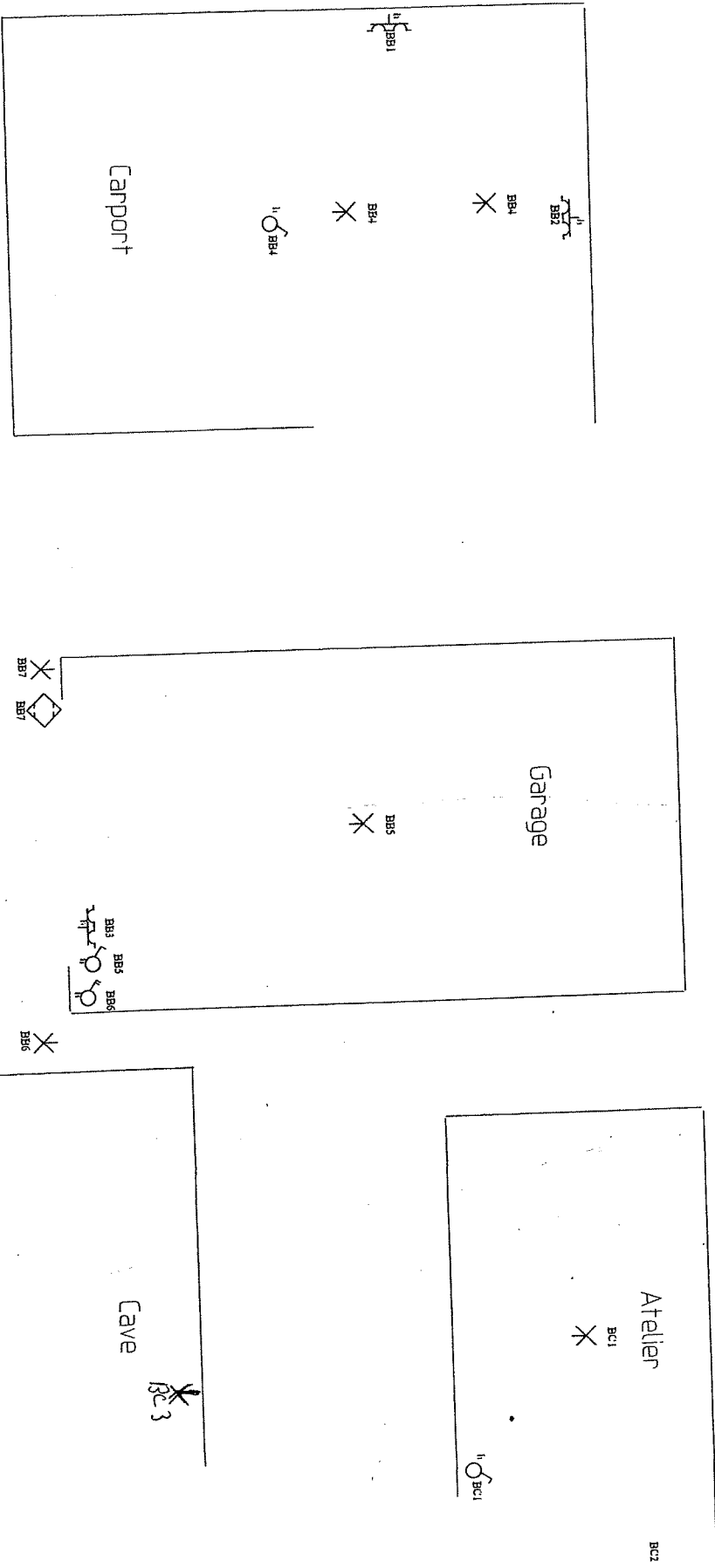

Situatieschema / Schéma de sit

<p>INSTALLATEUR</p> <p>Naam/Nom L. Vandamme BTW / TVA BE 898 475 733 Datum/Date 16-02-2010</p>	<p>KEURING/CONTROLE</p> <p>Organis. Naam/Nom Datum/Date Handtek/Sign</p>	<p>WERFCHANIER</p> <p>Naam/Nom VAN DER HEUL Straat/Rue Rue du Vivier 6 Gemeen/Comm 4210 HANNECHIE Handtek/Sign</p>	<p>FIX-O-CAD</p> <p>02641</p>
---	--	--	--------------------------------------

schéma unifilaire

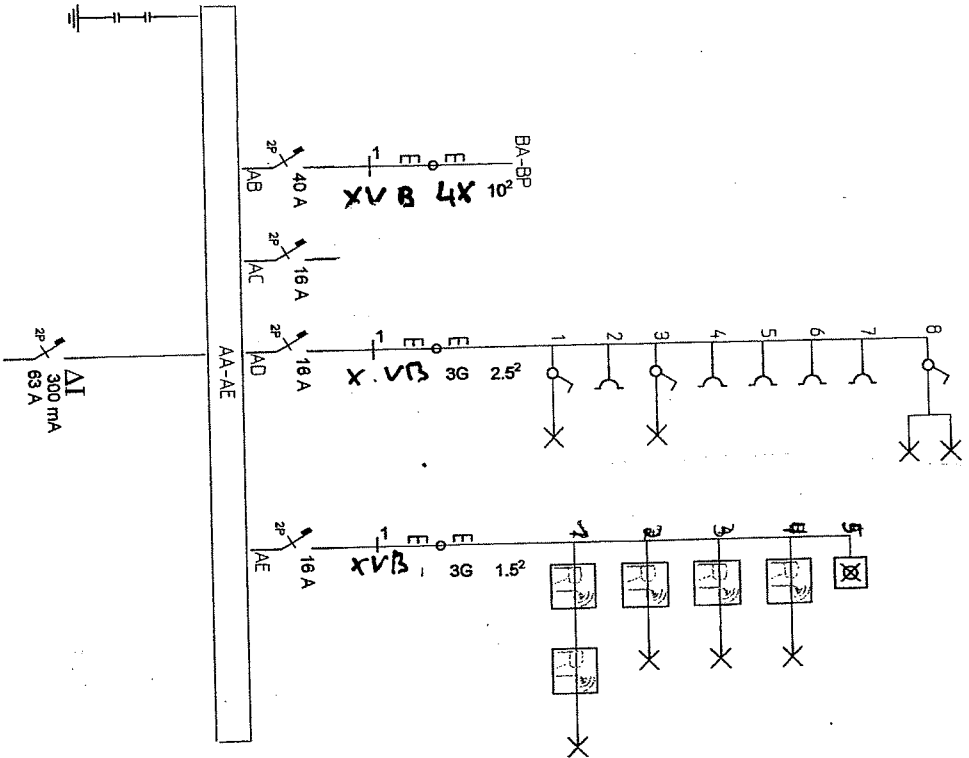

Eendraadsschema/Schéma unifilaire

INSTALLATEUR Naam/Nom: L. Vandamme BTW / TVA: BE 890 475 783 Datum/Date: 18-02-2018	KEURING/CONTROLE Naam/Nom: [Signature] Datum/Date: [Signature] Handtekening: [Signature]	WERF/CHANTIER Naam/Nom: VAN DER HEUL Straat/Rue: Rue du Vivier 6 Gemeente/Comm: 1210 HANWEECHE Handtekening: [Signature]	FIX-O-CAD 2, 230V 02541
---	--	---	--------------------------------------

Schema unifilaire secondaire

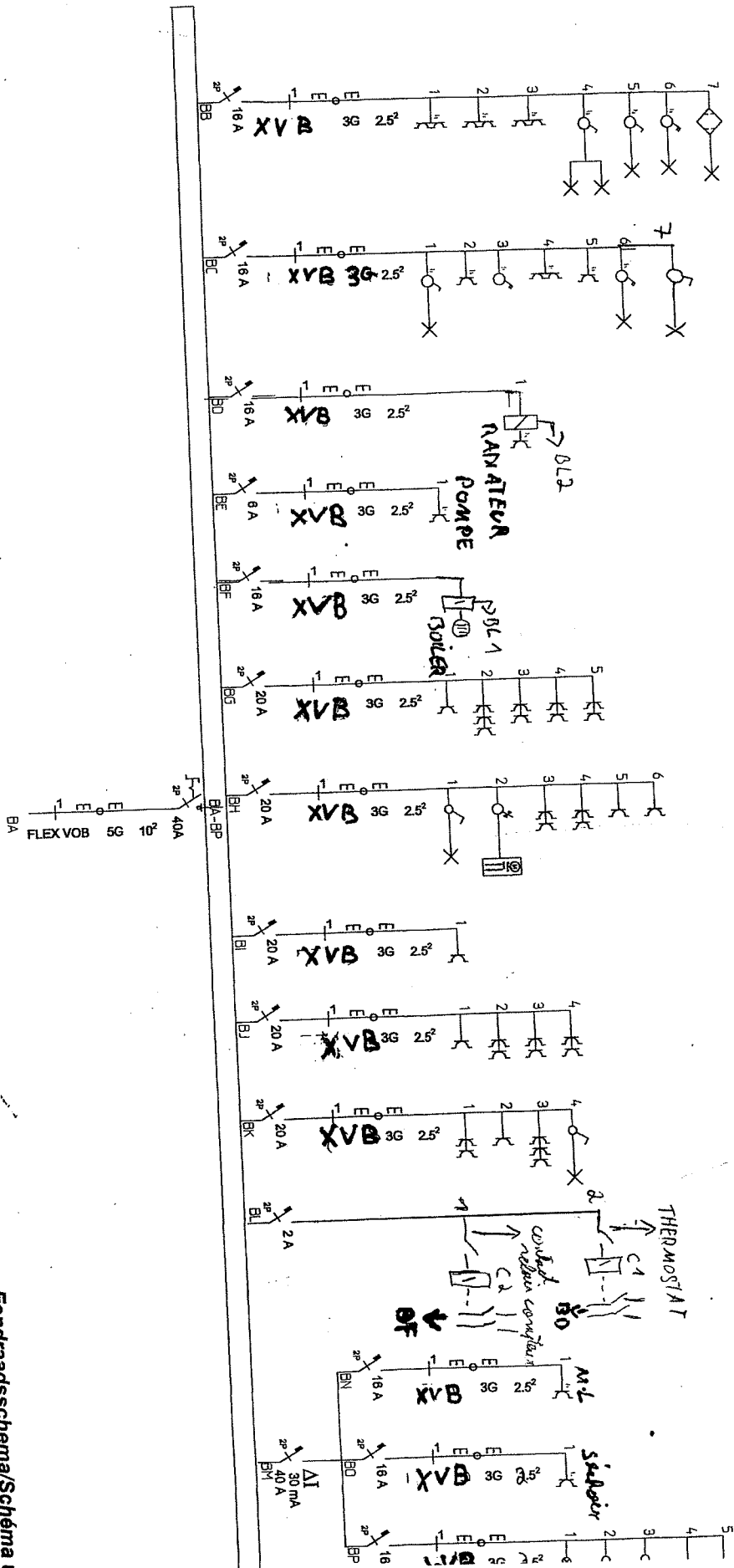

2. 230V~

Eendraadsschema/Schéma u

INSTALLATEUR

Maan/Konijn L. Vandamme
 BTW / TVA BE 893 475 753
 Datum/Date 10-02-2010
 Handtekening

KEURING/CONTROLE

Organisatie
 Naam/Konijn
 Datum/Date
 Handtekening

WERF/CHANTIER

Naam/Konijn
 Schakel/Rue
 Coördinatie/Coordn
 Handtekening

FIX-O-CAD

02541