

Atlas Controle
Boulevard Lambermont 127
1030 Bruxelles

VERSLAG VAN ONDERZOEK: ELEKTRISCHE INSTALLATIE

Verslag Nr:

43.171

Datum van bezoek:

25-04-2024

Plaats van het onderzoek:

Ekkergemstraat 32 - 9000 Gent België

Testeur d'installation:**Inspecteur:**

Edip Sehan

Aard onderzoek:

Controlebezoek (Livre 1 6.5)

TI-011/5401193

De datum van opstelling:

25-04-2024 09:31:09

Volgend controlebezoek:

25-04-2025

Opdrachtgever

Naam

PEB Certi

Adres

Blaisantvest, 105, 9000 Gent, Belgique

Telefoon

+32 2 466 45 66

Email

epc.certi@gmail.com

Wetgeving



663 - INSP

AREI. Algemeen Reglement op de elektrische installaties.

Algemene gegevens

Adres van de installatie

Ekkergemstraat 32 - 9000 Gent België

Appartement aanduiding

Gelijkvloers

Gebouw

Niet-huishoudelijk Gelijkvloers winkel

Eigenaar

Eigenaar Ekkergemstraat 32 - 9000 Gent

Adres van de eigenaar

Ekkergemstraat 32 - 9000 Gent België

Installateur

Gegevens verdeler

DNB

Fluvius

Nummer teller

615044

EAN code**Meter/bord verbinding**

XVB 2X10

Net spanning

2 x 230 V

Maximum beveiliging

20 A 2P

Atlas Contrôle
Boulevard Lambermont 127
1030 Bruxelles

Onderzoek

Schema's	Equipotentielle verbindingen	Fundamenten	Elektrische installatie
NOK	OK	vanaf 81	vanaf 81
Beschrijving van de installatie	- Differentieelschakelaar van 300mA - 40A - Differentieelschakelaar van 30mA - 40A - 9 automaten		
Aantal verdeelborden	1		
Hoofd differentieelschakelaar	300mA - 40A - type A		
DK Test van DSR	NOK		
ΔI_n	NOK		
Controle van de staat	NOK		
Opgesteld materieel	OK		
Beschermingsinrichtingen tegen directe aanraking	NOK		
Beschermingsinrichtingen tegen indirecte aanraking	NOK		
Beschermingsinrichtingen tegen overstroom	NOK		
Type aardelektrode	Baar		
Weerstand aardelektrode (Ω)	24		
Isolatiemeting ($M\Omega$)	8,6		

Opmerkingen

Het is niet uitgesloten dat bij een nacontrole bijkomende inbreuken worden vastgesteld bij voorleggen schema's..

Besluit

BESLUIT : NIET CONFORM

De elektrische installatie voldoet niet aan de eisen van Boek 1 van de AREI (Koninklijk Besluit van 5/03/2023: C-2023/41114) betreffende elektrische installaties met lage en zeer lage spanning. Een extra inspectie moet worden uitgevoerd door Atlas Contrôle vóór 1 jaar.

De werkzaamheden die nodig zijn om de tijdens het inspectiebezoek geconstateerde inbreuken ongedaan te maken, moeten onverwijld worden uitgevoerd en alle passende maatregelen moeten worden genomen om ervoor te zorgen dat de inbreuken, in geval van voortzetting van de exploitatie van de installaties, geen gevaar voor personen en goederen opleveren.

Handtekening van de inspecteur



Atlas Controle
 Boulevard Lambert 127
 1030 Bruxelles

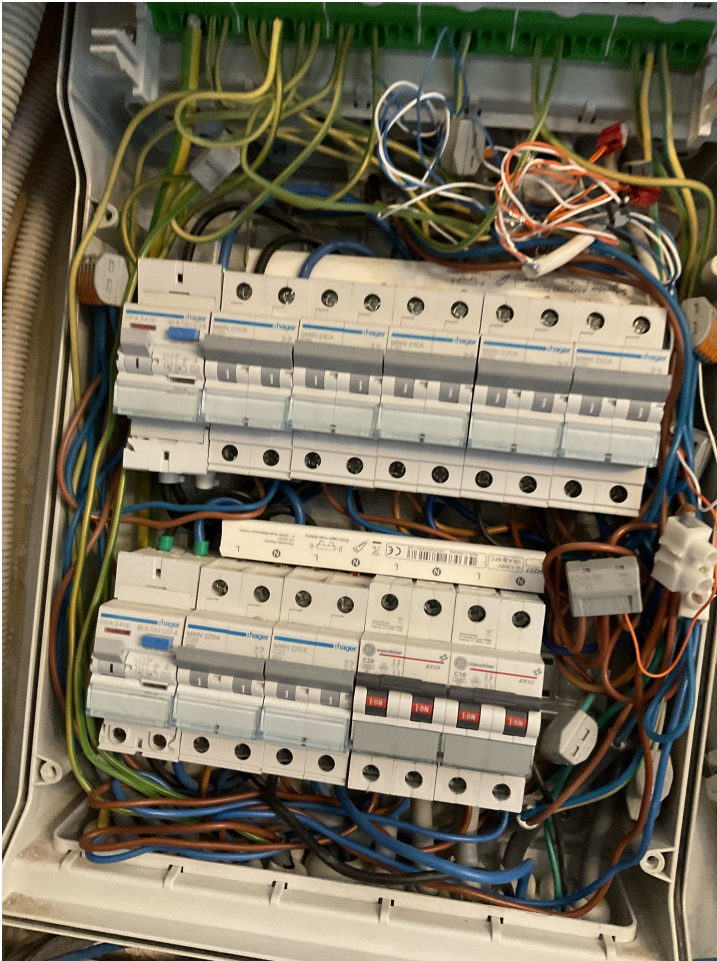

Verdeelbord 1

Inbreuken lijst

Bewoordingen	Paragraaf
Eendraadsschema('s) van de installatie is (zijn) te voorzien.	B1: 3.1.2.; 9.1.1; 9.1.2; B3: 3.1.2.
Situatieschema('s) van de installatie is (zijn) te voorzien.	B1: 9.1.2.
De nominale spanning dient duidelijk vermeld te worden op een oordeelkundig gekozen plaats.	
De niet-gebruikte invoeringen van het schakelbord of kast dienen afgedicht te worden.	B1: 4.2.2.3.; 5.1.4.; 5.3.5.1.
De niet-gebruikte leidingen verwijderen of aan de uiteinden isoleren.	

Opmerkingen lijst

Bewoordingen	Referentie
Deze controle is beperkt tot de zichtbare en normaal toegankelijke delen van de installatie. Tenzij anders vermeld, maken de toestellen en apparaten aangesloten op de vaste installatie geen deel uit van de controle.	RDE4
De uitgevoerde controle is een onmiddellijke controle op basis van het tijdstip van doorgang. Dit rapport is slechts een weergave van de elektrische installatie op het moment van de controle.	RDE6
Het is niet uitgesloten dat bij de presentatie van de schema's nog andere inbreuken vastgesteld zullen worden.	RDE12
Het is niet uitgesloten dat bij een nacontrole bijkomende inbreuken worden vastgesteld bij voorleggen schema's.	RDE 12.1

Atlas Controle
Boulevard Lambermont 127
1030 Bruxelles

Bewoordingen	Foto
--------------	------