

LOT 6

Références cadastrales

COMMUNE DE FAUVILLERS – Première division – Section D :

- Bois « Auf Kalesh », cadastré sous numéro 0156AP0000 d'une contenance de vingt ares cinquante centiares (20a50ca), R.C : 20 €.

Descriptif

Parcelle d'épicéas de +- 30 ans reprise en zone forestière au plan de secteur, hors Natura 2000. Bien enclavé, le code civil prévoit que tout fond nécessite un droit de passage, nul ne peut enclaver un bien. Le bien est libre d'occupation. Terrain idéal pour observer le grand gibier, proche de la forêt d'Anlier.

Localisation

Scannez QR Code



ou

cliquez ci-dessous



LOT 6 - Plan Ortho 2023

Lot 6 : 49°50'16" - 5°42'02"

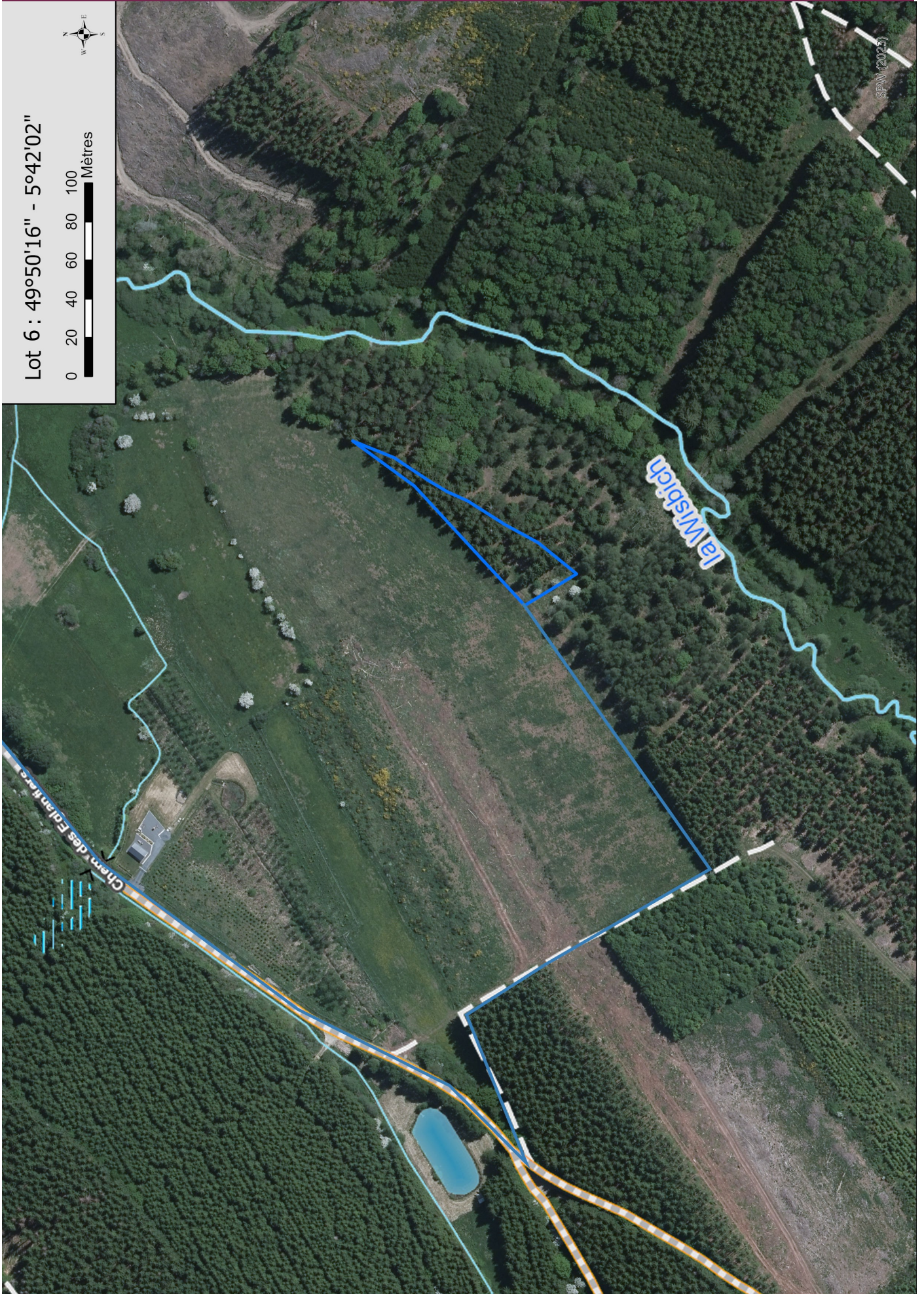

LOT 6 - Plan cadastral

