



Het systeem is draaiend.



Voorwaarden



Aanvraag



Teken werkzone



Bevestiging

## Aanvraag

**KLIM id** b937fbd8-f972-4e08-809b-2c90c9659814  
**Uw referentie** te/2233806

## Aanvrager

**Onderneming** Atlas notarissen  
**Contactpersoon** Eyckmans Tine  
**E-mailadres** tine.eyckmans@atlas-notarissen.be  
**Type gebruiker** notaris  
**Straat** Antwerpseweg  
**Huisnummer** 8b  
**Gemeente** Geel  
**Postcode** 2440  
**Land** België  
**Telefoon** 014347582  
**Fax**

## Data aanvraag

**Type melding** Opvragen van erfdienstbaarheden

**Type werk**

**Uitvoeringsmethode**

**Uw referentie** te/2233806

**Omschrijving** afdeling 5 sectie C nummer 932A  
**werken [of**  
**percelen –**  
**Notaris]**

**Datum aanvraag** [Vorige](#) | [Bevestigen](#)

**Startdatum** [Annuleren](#)

**werken [of**  
**ontvangst info –**  
**Notaris]**

**Geplande  
einddatum van de  
werken**

**Lokalisatie  
[gemeente,  
straten,  
huisnummers]**

Goorstraat 66, 2400 Mol, België

**Lambert  
coördinaten**

200035.46,210706.12

**Bijlage**

## Planaanvraag

De eventueel afgebeelde kadastrale data mogen in geen geval een officieel kadastraal uittreksel vervangen.

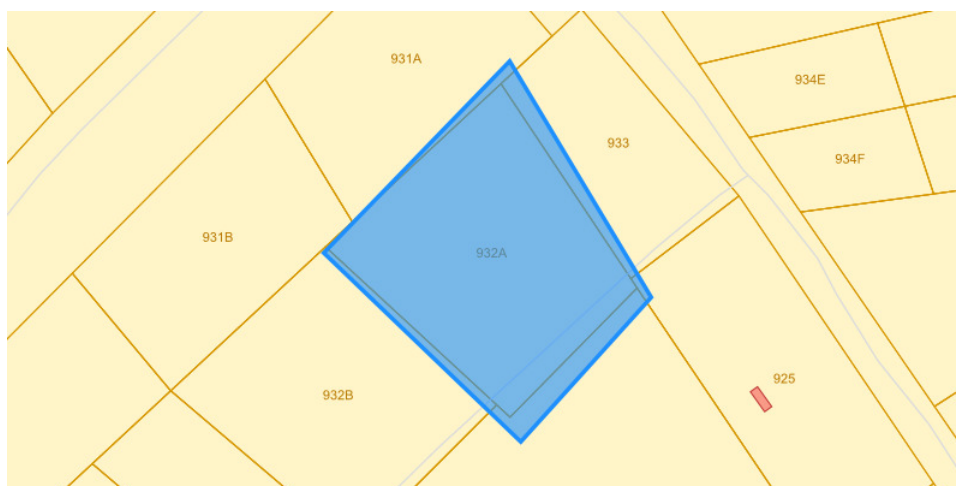

## Betrokken KLIM-Leden voor de werkzone

**Eigenaar** ELIA

**Contactgegevens** ELIA (VLAANDEREN)

contactcenter@elia.be

Vaartkaai 2 - 2170 Merksem

03 640 08 08

0800 95 062 (bij noodgeval)

## Geraadpleegde leden van KLIM

Quinten Matsys, WINGAS (via Fluxys), VESTA, TOTAL OLEFINS ANTWERP, TotalEnergies Marketing Belgium, ELIA, VITOL TANK TERMINALS INTERNATIONAL, PPS (for TSN), Pipelink, ESSO BELGIUM, Nitraco, DOW BENELUX, Intero - The Sniffers, AIR LIQUIDE, VYNOVA TESSENDERLO, ROTTERDAM-ANTWERPEN

PIJPLEIDING, Gasunie (via Fluxys), INTERCONNECTOR UK, FLUXYS BELGIUM, ARG MBH & CO, BELGIAN PIPELINE ORGANISATION (NATO PIPELINES), ANTWERP GAS TERMINAL, ARCELORMITTAL BELGIUM, INOVYN MANUFACTURING BELGIUM, Shell Nederland Chemie B.V. (t.n.v. SPS), PRAXAIR PRODUCTION, BASF ANTWERPEN, SOWAER, PALL , GASSCO, AIR PRODUCTS

NB: De getekende zone bevindt zich in Vlaanderen. Deze aanvraag zal NIET aan KLIP overgemaakt worden. Uw aanvraag zal enkel als informatieaanvraag overgemaakt worden aan de transportbedrijven via pijpleidingen en Elia. U mag geen werken aanvangen alvorens u een aanvraag van het type "uitvoering grondwerken" via KLIP heeft uitgevoerd.

© KLIM-CICC – [Gebruiksvoorwaarden](#) – Website door "Cronos" – 20230703.1-7774 – [Contact](#)