

BALEN
Afdeling 3
Sectie C
Nr. 682I

OPMETINGSPLAN

Beschrijving der grenzen

Segment	Beschrijving
Alle segmenten	Cfr. Opmetingsplan auteur onbekend gehecht aan akte verleden voor notaris Egied Wouters op 18/11/1972

LEGENDE

- ▽ terreinhoogte
- ▽ dorpelhoogte
- ▽ kroonlijsthoogte
- ▽ nokhoogte
- nieuwe ijzeren buis
- nieuwe fenopaal
- bestaande betonpaal
- ⊗ elektriciteitspaal
- distributiekast tv
- afsluiting beton
- - - - - afsluiting hekwerk
- afsluiting haag
- - - - - perceelsgrens (kadastraal)
- perceelsgrens
- bestaande bebouwing
- bestaande bijgebouwen
- zone voor hoofdgebouwen

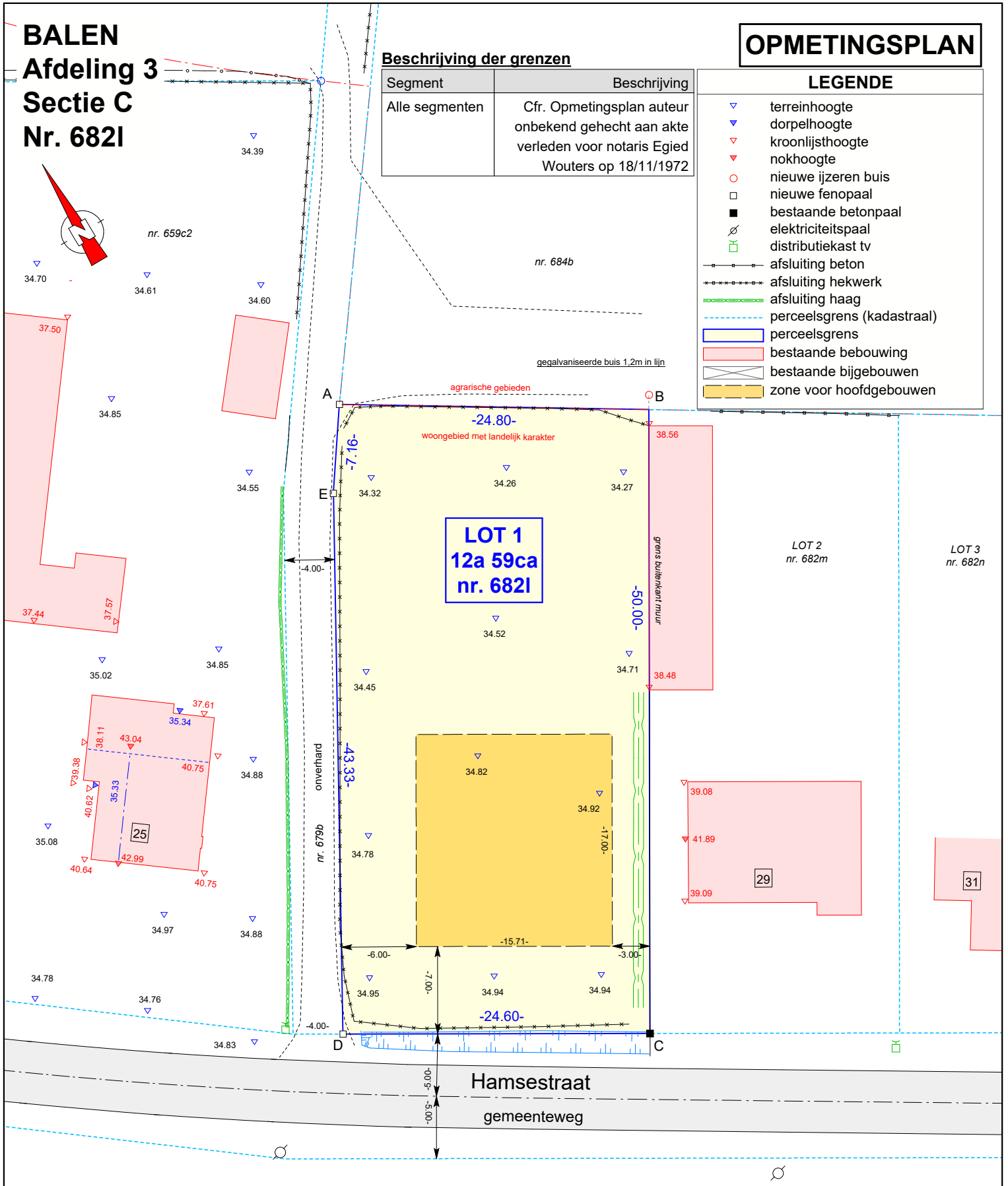

Coördinatenlijst: Lambert '72

Nr	X	Y
A	206911.564	202369.819
B	206932.674	202356.803
C	206907.234	202313.759
D	206886.056	202326.276
E	206907.505	202363.925

Plandatum: 18/01/2023

Dossiernummer: OM22421

Landmeter: JD



Stef Geukens, Landmeter - Expert
 (LAN14/1600), beëdigd voor de rechtbank
 van eerste aanleg te Turnhout
 LSG bv
 Dr. Van de Perrestraat 315
 2440 Geel

Schaal: 1/400

Formaat: A4

Referentie AAPD: 13030-10217