

GEMEENTE DUFFEL | 2e Afdeling Sectie B nrs. 144 C en 145 H, gereserveerd nrs. 732 A e B

Opgemeten en in plan gebracht door ondergetekende
Landmeter-Experten te Grobbendonk op 24 juli 2020.

VERKAVELINGSPLAN

schaal : 1/500

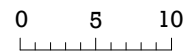

Legende

- Afsluiter water
- Vast punt/hoek gebouw
- Te plaatsen paal (Feno)
- Grenspunt niet gematerialiseerd
- Punt in bocht
- Betonstraatstenen
- Cementbeton
- Verlichtingspaal
- Elektricieteitspaal
- Draadafsluiting
- Betonafsluiting
- Gracht
- Haag
- Solide constructie
- Solide constructie, te slopen
- Lichte constructie
- Lichte constructie, te slopen
- Ontworpen bouwzone - hoofdgebouw
- Ontworpen tuinzone
- Ontworpen bouwzone - bijgebouwen

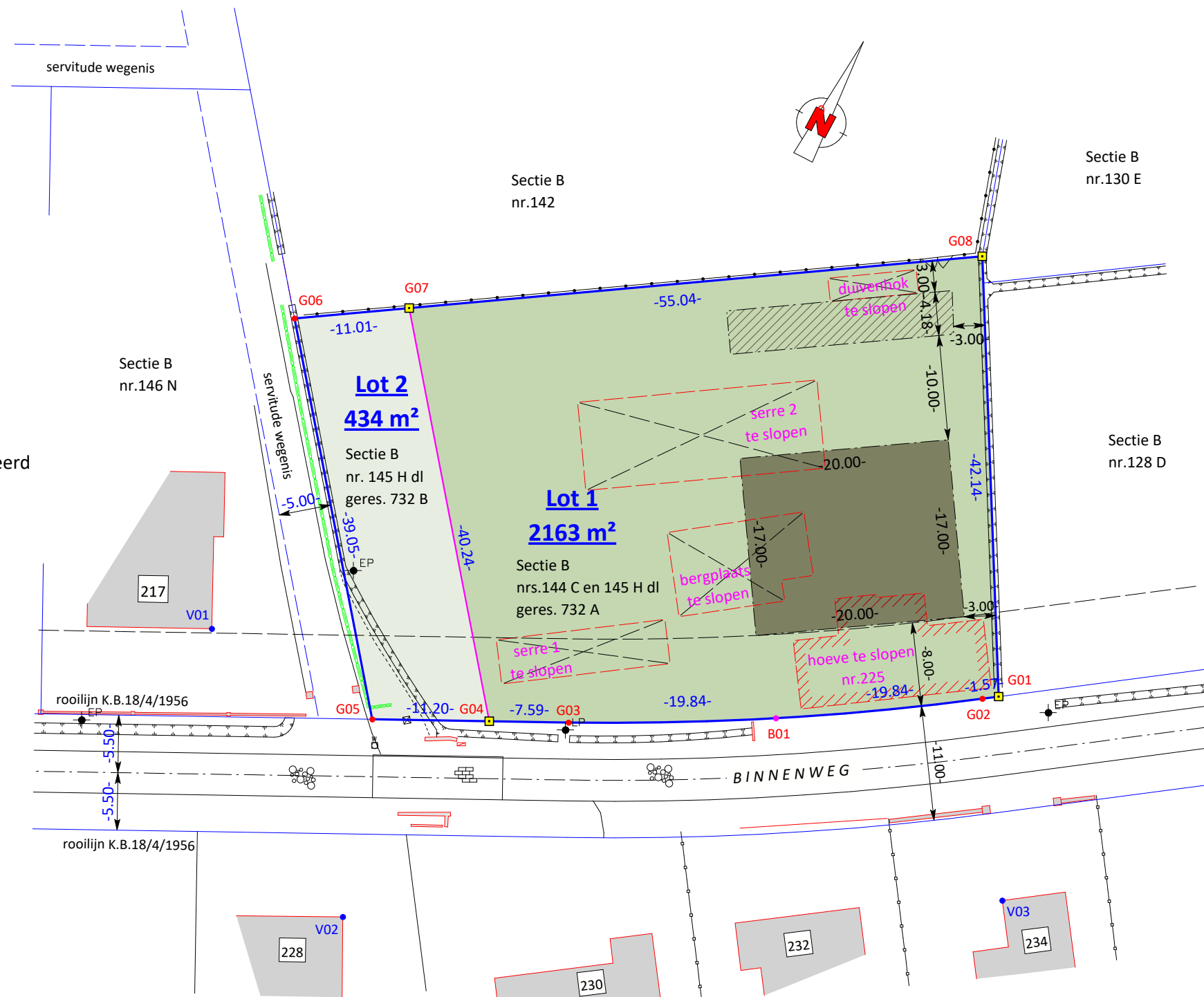

Coördinatenlijst – Lambert 72

| Nr | X | Y | Commentaar |
|-----|-----------|-----------|---------------------------------|
| B01 | 161998.40 | 199771.62 | Punt in bocht |
| G01 | 162016.28 | 199783.38 | Nieuw te plaatsen paal (Feno) |
| G02 | 162015.00 | 199782.47 | Grenspunt niet gematerialiseerd |
| G03 | 161981.04 | 199762.02 | Grenspunt niet gematerialiseerd |
| G04 | 161974.27 | 199758.59 | Nieuw te plaatsen paal (Feno) |
| G05 | 161964.28 | 199753.53 | Grenspunt niet gematerialiseerd |
| G06 | 161939.84 | 199783.99 | Grenspunt niet gematerialiseerd |
| G07 | 161949.08 | 199789.98 | Nieuw te plaatsen paal (Feno) |
| G08 | 161995.28 | 199819.90 | Nieuw te plaatsen paal (Feno) |
| V01 | 161946.68 | 199754.05 | Vast punt/hoek gebouw |
| V02 | 161970.60 | 199735.51 | Vast punt/hoek gebouw |
| V03 | 162025.67 | 199766.29 | Vast punt/hoek gebouw |

Beschrijving van de grenzen:

G01-G02-B01-G03-G04-G05 : rooilijn K.B.18/4/1956, waarbij bocht door punten G02-B01-G03 met een straal van 269,50m en booglengte van 39,68m;
G05-G06 : grens volgens verkavelingsplan opgemaakt door André Van den Broeck op 6/1/1982;
G06-G07-G08 : grens midden greppel en volgens kadastraal plan;
G01-G08 : grens midden gracht en volgens kadastraal plan;
G04-G07 : nieuwe grens volgens verkavelingsvergunning CBS d.d. 29/6/2020

Algemene administratie van de
PATRIMONIUMDOCUMENTATIE
OPMETINGEN & WAARDERINGEN
Referentienummer: 12302-10356

De Landmeter-experten:
handelend voor SB-V bvba,
Kasteelstraat 9, 2280 Grobbendonk

Paul Verhaert,
Beëdigd voor de rechtbank van Eerste Aanleg te Turnhout
ID. nr. tableau : LAN 040257

Edwin Jacobs,
Beëdigd voor de rechtbank van Eerste Aanleg te Mechelen
ID. nr. tableau : LAN 071312

Ref. TPV.nr.2468