

Atlas Controle
Boulevard Lambermont 127
1030 Bruxelles

VERSLAG VAN ONDERZOEK: HUISHOUELIJKE ELEKTRISCHE INSTALLATIE

Verslag Nr:

43.456

Datum van bezoek:

29-04-2024

Plaats van het onderzoek:

Pachting 126 - 9310 Aalst België

Testeur d'installation:**Inspecteur:**

Ertugrul Sener

Aard onderzoek:

Controlebezoek (Livre 1 6.5)

TI-013/5534126

De datum van opstelling:

29-04-2024 14:56:18

Volgend controlebezoek:

29-04-2025

Opdrachtgever

Naam

PEB Certi

Adres

Blaisantvest, 105, 9000 Gent, Belgique

Telefoon

+32 2 466 45 66

Email

epc.certi@gmail.com

Wetgeving



AREI. Algemeen Reglement op de elektrische installaties.

Algemene gegevens

Adres van de installatie

Pachting 126 - 9310 Aalst België

Gebouw

Huis

Eigenaar

Eigenaar Pachting 126 - 9310 Aalst

Adres van de eigenaar**Installateur**

Gegevens verdeler

DNB

Fluvius

Nummer teller

1SAG1100644071

EAN code

541448820054114638

Meter/bord verbinding

XVB 2X10

Net spanning

2 x 230 V

Maximum beveiliging

40 A 2P

Atlas Contrôle
Boulevard Lambermont 127
1030 Bruxelles

Onderzoek

Schema's	Equipotentiale verbindingen	Fundamenten	Elektrische installatie
NOK	NOK	vóór 81	vanaf 81
Beschrijving van de installatie	Geen schema's		
Aantal verdeelborden	2		
Hoofd differentieelschakelaar	300mA - 40A - type A		
DK Test van DSR	NOK		
ΔI_n	NOK		
Controle van de staat	NOK		
Opgesteld materieel	NOK		
Beschermingsinrichtingen tegen directe aanraking	OK		
Beschermingsinrichtingen tegen indirecte aanraking	OK		
Beschermingsinrichtingen tegen overstroom	OK		
Type aardelektrode	Baar		
Weerstand aardelektrode (Ω)	0		
Isolatiemeting ($M\Omega$)	0.7		

Opmerkingen

Het is niet uitgesloten dat bij een nacontrole bijkomende inbreuken worden vastgesteld bij voorleggen schema's..

Besluit

BESLUIT : NIET CONFORM

De elektrische installatie voldoet niet aan de eisen van Boek 1 van de AREI (Koninklijk Besluit van 5/03/2023: C-2023/41114) betreffende elektrische installaties met lage en zeer lage spanning. Een extra inspectie moet worden uitgevoerd door Atlas Contrôle vóór 1 jaar.

De werkzaamheden die nodig zijn om de tijdens het inspectiebezoek geconstateerde inbreuken ongedaan te maken, moeten onverwijld worden uitgevoerd en alle passende maatregelen moeten worden genomen om ervoor te zorgen dat de inbreuken, in geval van voortzetting van de exploitatie van de installaties, geen gevaar voor personen en goederen opleveren.

Handtekening van de inspecteur



Atlas Contrôle
02/726 64 04
office@atlascontrole.be
www.atlascontrole.be



Atlas Controle
 Boulevard Lambermont 127
 1030 Bruxelles

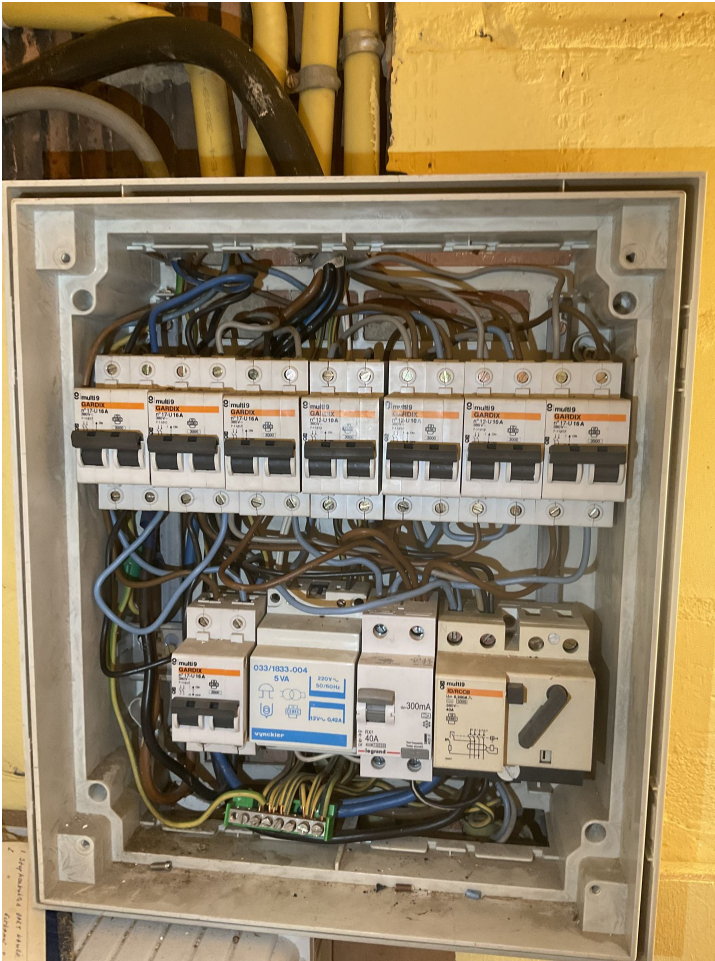

Verdeelbord 1



Verdeelbord 2

Inbreuken lijst

Bewoordingen	Paragraaf
Een aarding verwezenlijken overeenkomstig de voorschriften.	B1: 4.2.3; 5.4.2.; 5.4.3.
De waarde van spreidingsweerstand van de aarding dient kleiner te zijn dan 30 Ohm.	B1: 4.2.4.3.
Een demonteerbaar aansluitstuk (aardingsonderbreker) dient aangebracht te worden in de aardgeleider teneinde de meting van de verspreidingsweerstand mogelijk te maken.	
Eendraadsschema('s) van de installatie is (zijn) te voorzien.	B1: 3.1.2.; 9.1.1; 9.1.2; B3: 3.1.2.
Situatieschema('s) van de installatie is (zijn) te voorzien.	B1: 9.1.2.
De nominale spanning dient duidelijk vermeld te worden op een oordeelkundig gekozen plaats.	
Schakelaar, contactdoos of aftakdoos herschikken en/of opnieuw bevestigen.	
Differentieel moet te vervangen worden.	
De continuïteit van de aarding dient verzekerd te worden.	
Test knop van de DIFF werkt niet	
Alle automaten moeten beveiligd worden door klasse 3 automaten.	

Opmerkingen lijst

Atlas Controle
Boulevard Lambermont 127
1030 Bruxelles

Bewoordingen	Referentie
Deze controle is beperkt tot de zichtbare en normaal toegankelijke delen van de installatie. Tenzij anders vermeld, maken de toestellen en apparaten aangesloten op de vaste installatie geen deel uit van de controle.	RDE4
Deze inspectie is enkel beperkt tot de delen van de elektrische installatie die op de overeenkomstige (en ondertekende) delen van de schema's aangegeven zijn.	RDE5
De uitgevoerde controle is een onmiddellijke controle op basis van het tijdstip van doorgang. Dit rapport is slechts een weergave van de elektrische installatie op het moment van de controle.	RDE6
Deze inspectie heeft alleen betrekking op het bewoonbare gedeelte van het gebouw.	RDE10
Niet alle apparaten van klasse I (b.v. wasmachines, droogtrommels, ...) zijn geïnstalleerd ten tijde van de inspectie.	RDE11
Het is niet uitgesloten dat bij de presentatie van de schema's nog andere inbreuken vastgesteld zullen worden.	RDE12
De gehele elektrische installatie komt niet overeen met de eisen van Boek 1. Een volledige herziening van de installatie is vereist. Een nieuwe keuring moet uitgevoerd worden eenmaal de werken zijn beëindigd.	RDE29
Het is niet uitgesloten dat bij een nacontrole bijkomende inbreuken worden vastgesteld bij voorleggen schema's.	RDE 12.1
Bewoordingen	Foto