

Controle verslag van elektrische installaties op laagspanning en op zeer lage spanning

ORIGINEEL EXEMPLAAR

REF. 122/2024/55720/01:1

DATUM VAN CONTROLE 19/02/2024 AGENT Mohamed Izmar
ADRES VAN CONTROLE Avenue Guillaume Gilbert 55 - 1050 Ixelles TYPE CONTROLE Controlebezoek (6.5.)

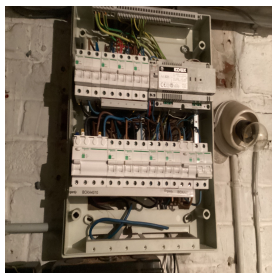

ALGEMENE GEGEVENS

Adres van de installatie	Avenue Guillaume Gilbert 55 - 1050 Ixelles
Type van lokalen	Woonenheid (appartement)
Doel van de keuring	Controle bij verkoop
Andere	
Verantwoordelijke voor de werken	
Afwijking van toepassing/toegepast	Oude huishoudelijke elektrische installaties (8.2.1.) - Huishoudelijke elektrische installaties oud AREI (8.2.2.)

GEGEVENS VAN DE AANSLUITING

Distributienetbeheerder (DNB)	SIBELGA
EAN code	niet gecommuniceerd
Nummer teller	25090356
Meterstand dag/nacht	43699/
Type van de algemene schakelaar	Fuse
Voedingskabel hoofdbord	niet identificeerbaar
Nominale spanning	3x400V + N - AC
Nominale stroomsterkte van de bescherming (van de aansluiting)	40A

CONTROLE

Conformiteit eendraadschema's en situatieplan Niet OK | Aantal verdeelborden 3 | Aantal stroombanen 9+7+10

De funderingen dateren van	Vóór 1/10/1981	Hoofd differentieelstroominrichting	schak - 40A - 300mA - type A - test OK
Aardverbindingssysteem	Staven	Dispositief differentieel apparaat	ID - 40A - 30mA - type A - test OK
Aardingsweerstand (Ω)	89	Bevestiging / Staat / Verslechtering materiaal	OK
Gelijkvormigheid v/d equipotentieel en de PE	OK	Visuele controle vaste of mobiele materiaal	OK
Aardingscontinuïteit	Niet besluitende	Bescherming tegen rechtstreekse aanraking	Niet OK
Foutlus controle	Voldoende	Algemene isolatieweerstand ($M\Omega$)	0,15
Bescherming tegen onrechtstreekse aanraking	Niet OK	Overeenstemming tussen hoofddifferentieel - aarding	Niet OK
		Overeenstemming beschermingsinrichtingen - doorsneden	OK

De defekte stopcontacten zijn gevestigd in de keuken - de badkamer - de slaapkamer(s)
Defecte kringen (isolatie) Circuit E

BESLUIT : NIET CONFORM

Op de datum 19/02/2024, elektrische installatie Avenue Guillaume Gilbert 55 - 1050 Ixelles is niet conform aan de voorschriften van Boek 1 van het koninklijk besluit van 8 september 2019 tot vaststelling van Boek 1 betreffende de elektrische installaties op laagspanning en op zeer lage spanning.
De controle uitgevoerd door Certinergie is gebaseerd op de zichtbare en normaal toegankbare delen van de installatie.
De werken, nodig om de tijdens het controlebezoek vastgestelde inbreuken te doen verdwijnen, moeten zonder vertraging worden uitgevoerd en alle gepaste maatregelen worden genomen opdat, indien de installatie in dienst blijft, deze inbreuken geen gevaar vormen voor de personen of goederen.
Een nieuw controlebezoek moet door hetzelfde organisme worden uitgevoerd om de verdwijning van de inbreuken na te gaan uiterlijk vóór 19/02/2025.

Handtekening agent



Controle verslag van elektrische installaties op laagspanning en op zeer lage spanning

ORIGINEEL EXEMPLAAR

REF. 122/2024/55720/01:1

LIJST VAN DE INBREUKEN

- De voedingsspanning is niet duidelijk aangeduid op elk schakel- en verdeelbord - 3.1.3.3.a
- De isolatieweerstand van de installatie is onvoldoende. - 6.4.5.1.
- Elektrische toestellen, klasse 0, die verboden zijn, zijn aanwezig - 4.2.4.3.a.
- Aansluitingen en samenvoeging, verbindingen of aftakkingen van kabels werden niet uitgevoerd in overeenstemming met de regels van de kunst in de dozen, borden, aansluitklemmen van schakelaars, stopcontacten of in de ruimtes van hanglichtarmaturen. De inbouwdozen van schakelaars en stopcontacten moeten voldoende groot zijn om gemakkelijk verbindingen hierin te kunnen maken.
- In de schema's en plannen wordt geen melding gemaakt van de aanwezigheid van een gemeenschappelijke aardverbinding en van de plaats van de onderbreker. - 5.4.2.1.c
- Wanneer de weerstand van de aardverbinding groter is dan 30 Ohm, mogen niet meer dan 16 enkelvoudige of meervoudige contactdozen (of vergelijkbaar) worden aangebracht onder een hoge of zeer hoge gevoeligheid aardlekschakelaar direct na een hoofdaardlekschakelaar. - 4.2.4.3.b
- De eendraadschema's en/of situatieplannen zijn niet aanwezig. - 3.1.2.;6.4.6.;6.5.7.;9.1.2.
- De beschermingsindex tegen rechtstreekse aanraking van de verlichting, stopcontacten en/of schakelaars is niet voldoende - plaats afscherming, dekseltjes, kapjes.
- Het gebruik van lamphouders om een verlichtingspunt te voeden in afwachting van de installatie van de definitieve armatuur is niet toegestaan - 4.2.4.3.a
- De aftakdozen zijn niet gesloten - beveiliging tegen rechtstreekse aanraking niet verzekerd.
- De aardlekweerstand is groter dan 30 Ohm. Deze moet worden verlaagd. Als dit niet mogelijk is en de weerstand niet groter is dan 100 Ohm, moeten aanvullende maatregelen worden genomen volgens subparagraaf 4.2.4.3.b. - 4.2.4.3.b
- De weerstand van het aardingssysteem is groter dan 30 Ohm maar er zijn niet ten minste 2 hoog- of zeer hooggevoelige aardlekschakelaars direct stroomafwaarts van een hoofdaardlekschakelaar. - 4.2.4.3.b

OPMERKINGEN

- We kunnen niet uitsluiten dat er bij het voorleggen van de schema's nog andere inbreuken zijn.
- Buiten een vernieuwing van de elektrische installatie, zullen de afwijkingen niet meer van toepassing zijn.
- Er ontbreekt essentiële informatie over het elektrisch materiaal om te oordelen over de veiligheid die zij zou moeten garanderen.

Herinnering aan de wettelijke voorschriften :

- De eigenaar, de beheerder of de uitbater van de elektrische installatie is ertoe gehouden:
 - voor het onderhoud ervan of voor het laten uitvoeren van dit onderhoud;
 - de nodige maatregelen te nemen zodat de voorschriften van Boek 1 van het koninklijk besluit van 8 september 2019 tot vaststelling van Boek 1 betreffende de elektrische installaties op laagspanning en op zeer lage spanning, Boek 2 betreffende de elektrische installaties op hoogspanning en Boek 3 betreffende de installaties voor transmissie en distributie van elektrische energie te allen tijde worden nageleefd;
 - de documenten van de elektrische installatie in een dossier te bewaren, ter beschikking het te houden van iedere persoon die het mag raadplegen en een kopie van dit dossier ter beschikking van elke eventuele huurder te stellen;
 - het dossier van de elektrische installatie aan de nieuwe eigenaar, beheerder of uitbater over te maken;
 - onmiddellijk de met het toezicht belaste ambtenaar van de Federale Overheidsdienst die Energie onder zijn bevoegdheid heeft in kennis te stellen van elk ongeval waarvan personen het slachtoffer zijn en dat rechtstreeks of onrechtstreeks te wijten is aan de aanwezigheid van elektrische installaties;
 - de verplichting in het dossier elke niet-belangrijke wijziging of uitbreiding aan de elektrische installatie te vermelden;
 - een gelijkvormigheidscontrole vóór de ingebruikname op elke belangrijke wijziging of uitbreiding aan de elektrische installatie door een erkend organisme te laten uitvoeren.
 - de verplichting, wanneer er inbreuken zijn vastgesteld tijdens het controlebezoek, een nieuw controlebezoek te doen verrichten door hetzelfde erkend organisme om na te gaan of na afloop van de termijn van één jaar de inbreuken verdwenen zijn. Indien tijdens dat tweede bezoek wordt vastgesteld dat er nog inbreuken overblijven, moet het erkend organisme een kopie van het verslag van het controlebezoek sturen naar de Algemene Directie Energie die belast is met het hoog toezicht op de huishoudelijke elektrische installaties.