

## L'INSTALLATION N' EST PAS CONFORME

**Date(s) du contrôle:** 23/04/2024 **Date d'émission du rapport:** 23/04/2024  
**Rapport N°:** 0850-240423-03

### Identification de l'organisme agréé et de l'agent-visiteur:

Nom: Normec BTV  
Adresse: Roderveldlaan 2, 2600 Berchem  
T: 02 325 35 20 E: brussels-btv@normecgroup.com Numéro d'entreprise: 0406.486.616  
L'agent-visiteur: numéro 0850

### Identification des tiers:

Client: MIND ELEC  
Adresse: RUE LATÉRALE 3, 6183 TRAZEGNIES  
**Nom propriétaire, exploitant ou gestionnaire: KEPPENS**  
**Adresse: BOULEVARD LOUIS METTEWIE 75, 1080 BRUXELLES**  
Responsable des travaux: MIND ELEC  
Adresse: RUE LATÉRALE 3,6183 TRAZEGNIES  
Numéro de TVA: 0681892776

### Identification de l'installation électrique:

Nom: MIND ELEC  
**Adresse: BOULEVARD LOUIS METTEWIE 75, 1080 BRUXELLES, 5M**  
Code EAN:  
Numéro compteur: 5385374  
Cabine haute tension privée: Non  
Type d'installation: unité d'habitation

### Données du contrôle:

Type de contrôle suivant Livre 1 - AR 08/09/2019: Contrôle de conformité avant la mise en usage - modification/extension importante (6.4), Visite de contrôle vente ancienne installation (8.4.2)  
Date de la réalisation de l'installation: Avant 01/10/1981, A partir du 01/10/1981 jusqu'au 01/06/2020

**Informations contenu contrôle:** Néant

Dérogation(s) partie 8 Livre 1 - AR 08/09/2019: appliqué

Autre(s) référence(s) légale(s): n/a

N° Rapport: 0850-240423-03

VMA - 65.04



Installations électriques à basse tension et à très basse tension (Livre 1 - AR 08/09/2019)

**Maatschappelijke zetel / Siège social:**

Roderveldlaan 2  
2600 Berchem

Ondernemingsnummer / Numéro d'entreprise: 0406.486.616

RPR Antwerpen / RPM Anvers  
normecbtv.com

N° Rapport: 0850-240423-03

VMA - 65.04



Installations électriques à basse tension et à très basse  
tension (Livre 1 - AR 08/09/2019)

**Maatschappelijke zetel / Siège social:**

Roderveldlaan 2  
2600 Berchem

Ondernemingsnummer / Numéro d'entreprise: 0406.486.616

RPR Antwerpen / RPM Anvers  
normecbtv.com

Installations électriques à basse tension et à très basse tension (Livre 1 - AR 08/09/2019)

Direction générale de l'Energie

### Données de l'installation électrique:

Tension et nature du courant: Mono 230V

Canalisation d'alimentation du tableau principal: Type: VOB - Section: 3×10 mm<sup>2</sup>

Type d'électrode de terre: Inconnu

Nombre de tableaux: 1

Valeur nominale de la protection du branchement: 25A

Type de coupure générale: 4P 40A/300mA

Type de schéma de mise à la terre: TT

Nombre de circuits: 9 (réserve inclus)

### DESCRIPTION:

Dispositifs à courant différentiel installés: 4P 40 A 300 mA type A, circuit (s) protégé(s): Voir schémas  
nombre : 1

Dispositifs à courant différentiel installés: 4P 40 A 30 mA type A, circuit (s) protégé(s): Voir schémas  
nombre : 1

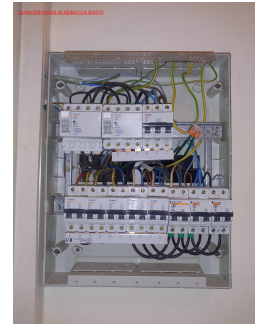

Voir schémas unifilaires et plans de position

Réf. rapport du contrôle de conformité: pas d'application

Localisation des canalisations souterraines: pas d'application

---

### Résultats du contrôle:

#### Mesures et essais:

Résistance de dispersion de la prise de terre: VI Ohm Valeur de la résistance d'isolement général: 10 MOhm

Test des dispositifs à courant différentiel via test bouton: OK

Test des dispositifs à courant différentiel via test boucle de défaut: OK

Continuité des conducteurs de protection: OK

#### Infractions constatées:

- 1 Le sectionneur de terre n'est pas aisément accessible (Livre 1: 5.4.3.5).
- 2 Le sectionneur de terre de la prise de terre commune n'est pas accessible à l'ensemble des propriétaires, gestionnaires ou exploitants (Livre 1: 5.4.2.1).
- 3 Le sectionneur de terre de la prise de terre commune n'est pas repéré avec : « prise de terre commune + adresses des installations concernées » (Livre 1: 5.4.2.1).

N° Rapport: 0850-240423-03

VMA - 65.04



Installations électriques à basse tension et à très basse tension (Livre 1 - AR 08/09/2019)

#### Maatschappelijke zetel / Siège social:

Roderveldlaan 2  
2600 Berchem

Ondernemingsnummer / Numéro d'entreprise: 0406.486.616

RPR Antwerpen / RPM Anvers

normecbtv.com

**Remarques:**

- 1 La réalisation du projet ou les travaux sont entamés avant le 01/06/2023, le contrôle de conformité est effectué avec l'application du point 1 de la sous-section 6.5.8.1 du Livre 1.
- 2 Ce rapport est valable pour la vente de l'habitation.

**Conclusion du contrôle:**

**4. L'installation électrique n'est pas conforme aux prescriptions du Livre 1 de l'arrêté royal du 8 septembre 2019 établissant le Livre 1 sur les installations électriques à basse tension et à très basse tension, le Livre 2 sur les installations électriques à haute tension et le Livre 3 sur les installations pour le transport et la distribution de l'énergie électrique. L'acheteur doit laisser réaliser une nouvelle visite de contrôle pour vérifier la remise en ordre de l'installation au terme du délai de 18 mois prenant cours le jour de l'acte de vente. L'acheteur peut choisir librement l'organisme agréé pour cette nouvelle visite de contrôle.**

**Heure d'achèvement:**

agent-visiteur 0850 p.o. du directeur technique  
23/04/24 10:49

Le directeur technique, ir. Bart van Rossum



N° Rapport: 0850-240423-03

VMA - 65.04



Installations électriques à basse tension et à très basse tension (Livre 1 - AR 08/09/2019)

**Maatschappelijke zetel / Siège social:**

Roderveldlaan 2  
2600 Berchem

Ondernemingsnummer / Numéro d'entreprise: 0406.486.616

RPR Antwerpen / RPM Anvers

normecbtv.com

## 2. Dans le cas d'une visite de contrôle d'une ancienne installation électrique domestique d'un logement en vente:

### Le vendeur est tenu:

- a) de conserver le rapport de la visite de contrôle dans le dossier de l'installation électrique;
- b) de transmettre le dossier de l'installation électrique à l'acheteur lors du transfert de propriété;

### L'acheteur est tenu:

- a) de communiquer à l'organisme agréé qui a réalisé la visite de contrôle son identité et la date de l'acte de vente;
- b) d'exécuter les travaux nécessaires pour faire disparaître les infractions constatées pendant la nouvelle visite de contrôle. Ils doivent être exécutées sans retard et toutes mesures adéquates doivent être prises pour qu'en cas de maintien en service de l'installation, les infractions ne constituent pas un danger pour les personnes. Dans le cas où, lors de la visite complémentaire des infractions subsistent ou au cas il n'est pas donné suite à la remise en ordre de l'installation électrique, le Service Public Fédéral ayant l'Energie dans ses attributions en est informée par l'organisme agréé dès le délai de un an expiré.

Le vendeur et l'acheteur sont tenus d'aviser immédiatement le fonctionnaire préposé à la surveillance du Service Public Fédéral ayant l'Energie dans ses attributions de tout accident survenu aux personnes et du, directement ou indirectement, à la présence d'installations électriques.

Dans le cadre des missions légales des organismes agréés, une copie de ce rapport est tenue pendant une période de 5 ans par l'organisme agréé. Cette copie est tenue à la disposition de toute personne autorisée légalement à la consulter. Pour de plus amples informations sur les prescriptions réglementaires ou plaintes, la Direction Générale de l'Energie du Service Public Fédéral Economie, PME, Classes moyennes et Energie (<https://www.economie.fgov.be>) est l'autorité compétente des organismes agréés.

N° Rapport: 0850-240423-03

VMA - 65.04



Installations électriques à basse tension et à très basse tension (Livre 1 - AR 08/09/2019)

#### Maatschappelijke zetel / Siège social:

Roderveldlaan 2  
2600 Berchem

Ondernemingsnummer / Numéro d'entreprise: 0406.486.616

RPR Antwerpen / RPM Anvers

normecbtv.com