

# Rapport de contrôle d'installations électriques à basse et à très basse tension

**EXEMPLAIRE ORIGINAL**

CE RAPPORT ANNULE ET REMPLACE LE RAPPORT 151/2023/97418/02:3

**RÉF. 151/2023/97418/02:4**

DATE DU CONTRÔLE **28/12/2023** AGENT VISITEUR **Soufian Rozaine**  
 ADRESSE DU CONTRÔLE **Rue de Mérode 183 (étage 2) - 1060 Bruxelles** TYPE DE CONTRÔLE **Visite de contrôle (6.5.)**

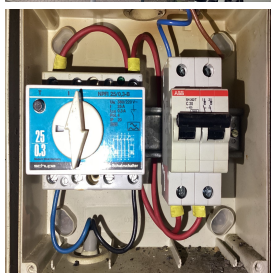

## › DONNÉES GÉNÉRALES

Adresse de l'installation **Rue de Mérode 183 (étage 2) - 1060 Bruxelles**  
 Type de locaux **Unité d'habitation (appartement)**  
 Objet du contrôle **Demande dans le cadre d'une vente**  
 Propriétaire **[REDACTED]**  
 Responsable des travaux **[REDACTED]**  
 Dérogations applicables/appliquées **Installations électriques domestiques ancien RGIE (8.2.2.)**

## › DONNÉES DU RACCORDEMENT

Gestionnaire du réseau de distribution (GRD) **SIBELGA**  
 Code EAN **non communiqué**  
 Numéro du compteur **33900962**  
 Index jour/nuit **039614,2/**  
 Type de coupure générale **Disjoncteur**  
 Câble compteur - tableau **VOB 6mm<sup>2</sup>**  
 Tension nominale de service **230V - AC**  
 Courant nominal de la protection de branchement **40A**

## › CONTRÔLE

**Conformité schéma(s) unifilaire(s) et plan(s) de position** Pas OK | **Nombre de tableaux** 1 | **Nombre de circuits** 1

**Circuits** /  
**Protection** Disjoncteur II 1x20A/3kA

**Section (mm<sup>2</sup>)**

### Conclusion

Les fondations datent	<b>D'avant le 1/10/1981</b>	Dispositif différentiel de tête	<b>ID - 25A - 300mA - type A - test OK</b>
Type d'électrode de terre	<b>Piquets</b>	Dispositif différentiel supplémentaire	
Résistance de dispersion de la prise de terre (Ω)	<b>22,4</b>	Fixation/Etat/Détérioration matériel	<b>Pas OK</b>
Conformité des liaisons équipotentielles et des PE	<b>Pas OK</b>	Contrôle visuel appareils fixes et/ou mobiles	<b>Pas OK</b>
Test de continuité	<b>Pas concluant</b>	Protection contre les contacts directs	<b>Pas OK</b>
Contrôle boucle de défaut	<b>Concluant</b>	Résistance générale d'isolement (MΩ)	<b>102,4</b>
Protection contre les contacts indirects	<b>Pas OK</b>	Adéquation DPCDR – prise de terre	<b>OK</b>
		Adéquation protections surintensités – sections	<b>OK</b>

## CONCLUSION : NON CONFORME

A la date du **28/12/2023**, l'installation électrique de **Rue de Mérode 183 (étage 2) - 1060 Bruxelles** n'est pas conforme aux prescriptions du Livre 1 de l'arrêté royal du 8 septembre 2019 établissant le Livre 1 sur les installations électriques à basse tension et à très basse tension.

Le contrôle réalisé par **Certinergie** a porté sur les parties visibles de l'installation et normalement accessibles.

Les travaux nécessaires pour faire disparaître les infractions constatées pendant la visite de contrôle, doivent être exécutées sans retard et toutes mesures adéquates doivent être prises pour qu'en cas de maintien en service de l'installation, les infractions ne constituent pas un danger pour les personnes.

Une nouvelle visite de contrôle est à exécuter pour constater la disparition des infractions par le même organisme au plus tard avant le **28/12/2024**.

Signature de l'agent



## Rapport de contrôle d'installations électriques à basse et à très basse tension

EXEMPLAIRE ORIGINAL

CE RAPPORT ANNUE ET REMPLACE LE RAPPORT 151/2023/97418/02:3

RÉF. 151/2023/97418/02:4

### LISTE DES INFRACTIONS

- L'ensemble système de mise à la terre n'est pas conforme. - 2.5.;4.2.3.2.;4.2.4.3.;5.4.
- La continuité du PE vers les contacts de terre des socles de prise et/ou vers des appareils de classe 1 à poste fixe et/ou des liaisons équipotentielles (principales, supplémentaires) n'est pas réalisée. - 6.4.6.4.;6.5.7.2.
- Il n'y a pas au moins deux circuits distincts alimentant des appareils d'éclairage. - 5.3.5.2.
- DPCDR (différentiel) de tête n'est pas complété par des dispositifs de protection à haute sensibilité - 4.2.4.3.b
- Des circuits alimentant des machines à laver/séchoir/lave-vaisselle ne sont pas subordonnés à un dispositif différentiel à haute ou très haute sensibilité. - 4.2.4.3.b
- La correspondance entre les repérages sur le tableau et les schémas n'est pas réalisée correctement. - 3.1.2.;6.4.6.;6.5.7.;9.1.2.
- Les tableaux de répartition ne sont pas accessibles ou démontables. - 5.3.5.1.
- Le tableau est (en partie) abîmé. - 9.5.
- Il n'est pas possible de sceller les bornes amont du dispositif différentiel de tête (appareil non conforme, absence des accessoires de scellée, ...) - 6.4.6.4.
- Des modes de pose, connexions et/ou dérivations ne sont pas conformes. - 5.2.;8.2.1.
- Il faut revoir l'introduction des conducteurs dans le matériel électrique.
- Les protections contre les chocs électriques direct et/ou indirect, ou les protections de l'installation électrique sont altérés. - 9.5.
- L'interdiction de supprimer, d'altérer ou de détruire la protection contre les chocs électriques par contacts directs ou indirects, ou tout système de protection de l'installation électrique, n'est pas respectée. - 9.5.
- Il faut revoir la fixation d'un/des luminaire(s)
- Les presse-étoupes d'attente ne sont pas obturés.
- Les connexions ne sont pas réalisées de manière sûre selon les règles de l'art et leur continuité n'est pas assurée en tout temps. - 5.4.3.4.
- Les circuits, les appareils de coupure et/ou les dispositifs de protection ne sont pas repérés de manière claire et visible. - 3.1.3.
- Il manque des obturateurs dans le tableau électrique. - 4.2.2.1.;4.2.2.3.
- Un dispositif de protection à courant différentiel-résiduel à haute ou très haute sensibilité ne protège pas comme il se doit certains circuits où l'eau est présente (facteur d'influences externes AD2 ou plus = locaux humides). - 4.2.4.3.
- Des socles de prise de courant qui ne comportent pas de contact de terre ne sont pas protégés par un dispositif de protection à courant différentiel résiduel à haute ou très haute sensibilité - 4.2.4.3.b
- La tension d'alimentation n'est pas indiquée clairement de manière apparente sur chaque tableau de répartition et de manoeuvre. - 3.1.3.3.a
- Les presse-étoupes d'attente du tableau électrique ne sont pas obturés. - 4.2.2.1.;4.2.2.3.
- Le tableau électrique ne possède pas une enveloppe de protection satisfaisante. - 4.2.2.1.;4.2.2.3.
- Raccordements et assemblage, les connexions ou dérivations des câbles ne sont pas effectués en conformité avec les règles de l'art, elles doivent être réalisées dans des boîtes de dérivation, des tableaux, aux bornes des interrupteurs ou des prises de courant ou dans les appareils d'éclairage. Les boîtes d'encastrement des prises et interrupteurs doivent être suffisamment larges pour y réaliser facilement les connexions.
- Des conducteurs du type VOB ne sont pas placés sous conduit et/ou comme il se doit. - 5.2.9.
- Il manque des rosaces derrière les prises et/ou interrupteurs en nécessitant. - 1.4.
- Les socles des prises de courant ne sont pas montés à des hauteurs correctes selon les facteurs d'influence. - 5.3.5.2.;8.2.1.
- L'indice de protection contre les contacts directs des luminaires, socles de prises et/ou interrupteurs n'est pas suffisant - il faut placer des globes, des caches, des couvercles adaptés.
- Un ou des socles de prises de courant ne comportent pas une sécurité enfant. - 4.2.2.3.

### REMARQUES

- Nous ne pouvons pas exclure qu'au dépôt des schémas il puisse y avoir d'autres infractions.
- Les plans et schémas seront à adapter en fonction des travaux de mise en conformité qui seront réalisés.
- L'habitation étant meublée et les plans n'ayant pas été fournis, il se peut que tout n'a pu être vérifié.
- Des conducteurs inutilisés ou leurs isolations ne sont pas retirés ou leurs extrémités ne sont pas isolées/condamnées.
- Lors d'une rénovation de l'installation électrique, les dérogations pourraient ne plus être appliquées.
- Le nombre de socles de prise ou assimilés par circuit doit être limité à 8.
- Les schémas unifilaires et plans de position doivent renseigner l'adresse de l'installation, les coordonnées du responsable des travaux et du propriétaire. Ces derniers devront signer et dater ces schémas.
- Les connexions et/ou dérivations sont à réaliser dans des boîtes prévues à cet effet.
- Il faut prévoir les accessoires de scellée du dispositif différentiel de tête.

### Rappel sur les prescriptions réglementaires :

Le propriétaire, le gestionnaire ou l'exploitant de l'installation électrique est tenu :

- a) d'en assurer ou d'en faire assurer l'entretien ;
- b) de prendre toutes mesures adéquates pour que les dispositions du Livre 1 de l'arrêté royal du 8 septembre 2019 établissant le Livre 1 sur les installations électriques à basse tension et à très basse tension soient en tout temps observés ;
- c) de conserver les documents, en ce compris le ou les rapports de contrôle, de l'installation électrique dans un dossier, de le tenir à disposition de toute personne qui peut le consulter et de mettre à disposition une copie de ce dossier à tout éventuel locataire ;
- d) de transmettre le dossier de l'installation électrique au nouveau propriétaire, gestionnaire ou exploitant ;
- e) d'aviser immédiatement le fonctionnaire préposé à la surveillance du Service Public Fédéral ayant l'Energie dans ses attributions de tout accident survenu aux personnes et du, directement ou indirectement, à la présence d'installations électriques ;
- f) de renseigner dans le dossier de l'installation électrique toute modification ou extension non importante survenue sur l'installation électrique ;
- g) de laisser réaliser par un organisme agréé un contrôle de conformité avant la mise en usage sur toute modification ou extension importante survenue sur l'installation électrique.
- h) si des infractions ont été constatées lors de la visite de contrôle, de faire effectuer une nouvelle visite de contrôle par le même organisme agréé afin de vérifier la disparition des infractions au terme du délai de un an. Dans le cas où, lors de cette seconde visite, des infractions subsistent, l'organisme agréé se doit d'envoyer une copie du rapport de visite de contrôle à la Direction générale de l'Energie préposée à la haute surveillance des installations électriques domestiques.

## Rapport de contrôle d'installations électriques à basse et à très basse tension

**EXEMPLAIRE ORIGINAL**

CE RAPPORT ANNULE ET REMPLACE LE RAPPORT 151/2023/97418/02:3

**RÉF. 151/2023/97418/02:4**

› ANNEXES

Autre(s)

