

aangehecht aan akte nr 15709

PLAN VAN OPMETING EN AFPALING

Gemeente Sint-Pieters-Leeuw
Kerkstraat, 92-96/98 7de Afdeling "Ruisbroek"
Sectie A Perceel n°144 e4-k4-l4

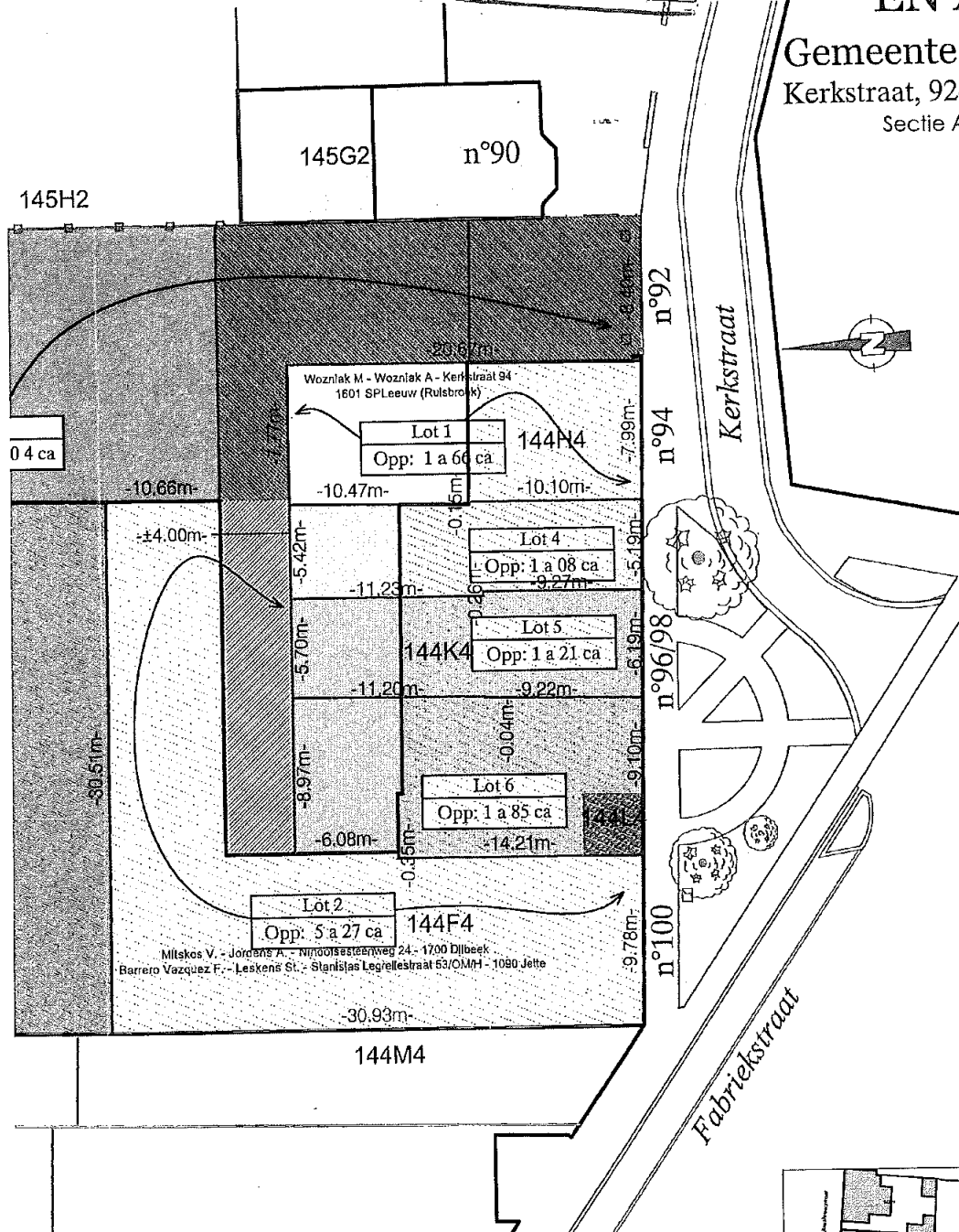

Geregistreerd op bladen ~~104~~ verzendingen
te DILBEEK II den 3 OKT 2012
Boek 677 Blad 67 vak 20
Ontwangen-vijfentwintig euro (25,00 - EUR)
DE ONTVANGER *M. Wauters*

Aanpalende eigenaars		
Kadastraal perceel	Naam	Adres
A - 143P3	Rousseau, E. & Van Holderbeke, E.	Reysstraat, 18 - 1601 Sint-Pieters-Leeuw
A - 143R3	Magnus, H. & Jenet, A.	Reysstraat, 16 - 1601 Sint-Pieters-Leeuw
A - 143S3	Messoudi, A. & Bahrou, F.	Reysstraat, 14 - 1601 Sint-Pieters-Leeuw
A - 144V2	Bhaldani, S.	Terhulpensesteenweg, 43 - 1180 Ukkel
A - 144C3	Houtmeyers-Ryckaert, M.	T'Serclaeslaan, 2 - 1600 Sint-Pieters-Leeuw
A - 144F3	Le Grand, D.	Jan Ruusbroecstraat, 53 - 1601 Sint-Pieters-Leeuw
A - 144G3	Van Kemenade, G.	Hilsveldlaan, 22 - 3930 Hamont-Achel
A - 144H3	Kherroubi, A. & Nasri, M.	Jan Ruusbroecstraat, 49 - 1601 Sint-Pieters-Leeuw
A - 144N3	Bru, R. & Lhote, A.	Jan Ruusbroecstraat, 57 - 1601 Sint-Pieters-Leeuw
A - 144S3	Tortolen, A.	Reysstraat, 24 - 1601 Sint-Pieters-Leeuw
A - 144V3	De Brauwere, J.	Jan Ruusbroecstraat, 55 - 1601 Sint-Pieters-Leeuw
A - 144A4	Vennootschap/NIEDIC	Guido Gezellestraat, 130 - 1654 Beersel
A - 144C4	Tortolen, A.	Reysstraat, 24 - 1601 Sint-Pieters-Leeuw
A - 144M4	Dekegel, W.	Lijsterdreef, 12 - 3210 Lubbeek
A - 144N4	Vennootschap/NIEDIC	Guido Gezellestraat, 130 - 1654 Beersel
A - 145F2	Eeckaut, L.	Dorp, 18 B5 - 1602 Sint-Pieters-Leeuw
A - 145G2	Mitskos V. - Jordens A. Barrero Vazquez F. - Leskens St.	Ninooftsesteenweg, 24 - 1700 Dilbeek Stanislas Legrellestraat, 53/OM/H - 1090 Jette

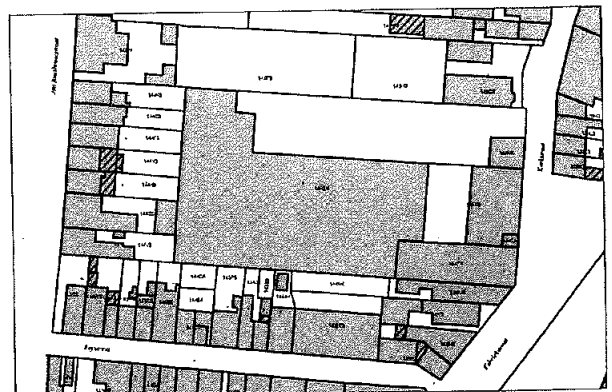

Kadastrale situatie op 01/01/2010 - Schaal 1/2000
© De kadastrale inlichtingen van dit document zijn het exclusieve eigendom van de
Algemene Administratie van de Patrimoniumdocumentatie
N.B.: De kadastrale gegevens zijn ten indicatieve titel aangeduid.

[Handwritten signature]

Datum: 5 april 2012
Dossier 09/0068

Beëdigd landmeter-expert Schaal: 1/250

Handwritten signatures and notes at the top of the plan.

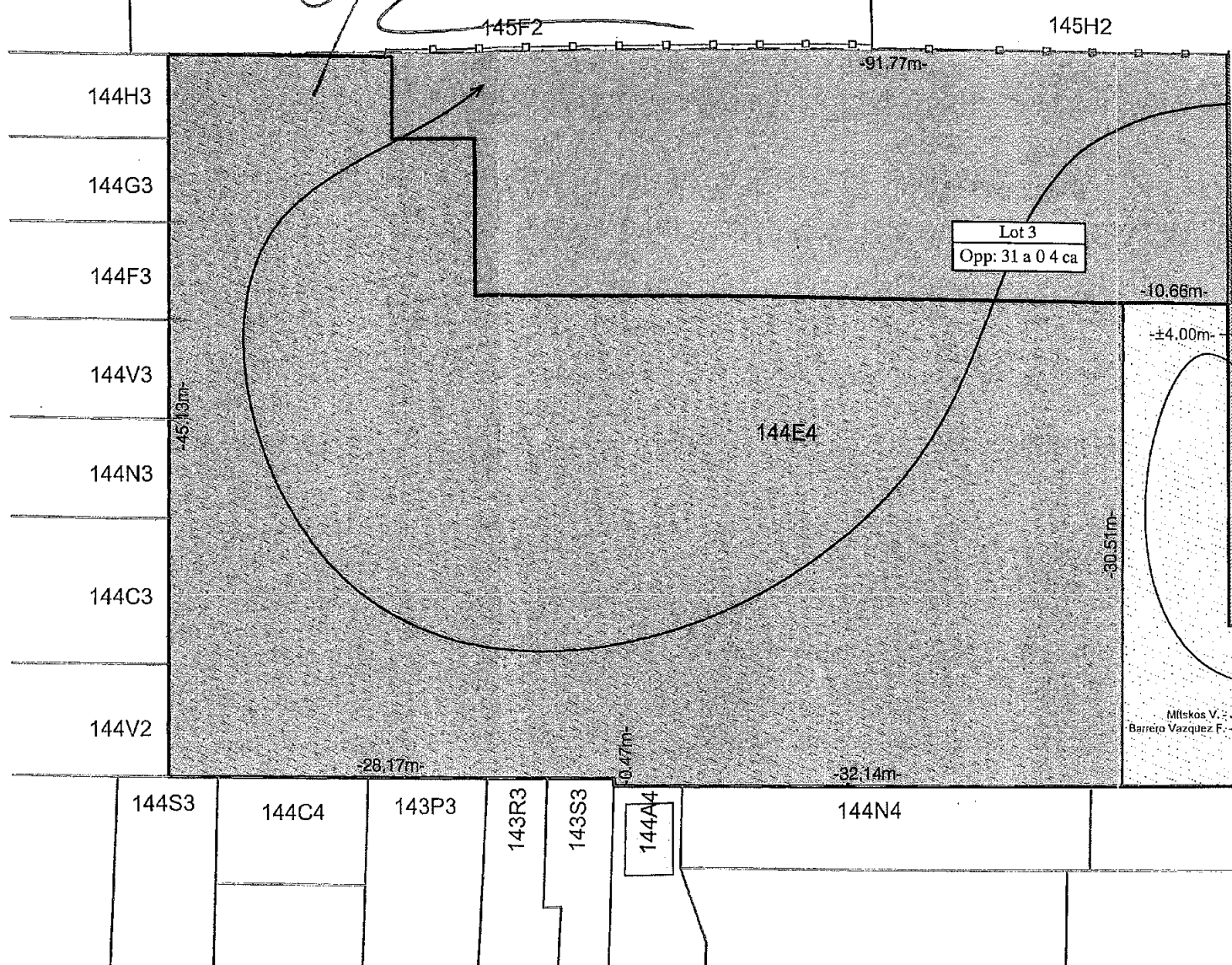

- Eeuwigdurende kosteloze erfdienstbaarheid van doorgang, gevestigd over lot 3, in voordeel van loten 1, 2, 4, 5 en 6, en dit over het gearceerde gedeelte van het lot 3.
- Eeuwigdurende kosteloze erfdienstbaarheid van doorgang, gevestigd over lot 2, in voordeel van loten 4, 5 en 6, en dit over het gearceerde gedeelte van het lot 2.
- Electriciteitscabine (recht van erfpacht in voordeel van Iverlek, voor een oppervlakte van 12ca)

Kadastraal perceel	
A - 143P3	Roussea
A - 143R3	Magnus,
A - 143S3	Messoud
A - 144V2	Bhaldani,
A - 144C3	Houtmeyr
A - 144F3	Le Grand
A - 144G3	Van Kem
A - 144H3	Kherroub
A - 144N3	Bru, R. &
A - 144S3	Tortolen,
A - 144V3	De Brauw
A - 144A4	Vennoots
A - 144C4	Tortolen,
A - 144M4	Dekegel,
A - 144N4	Vennoots
A - 145F2	Eeckaut,
A - 145G2	Mitskos V Barrero V

Ondergetekende, De Buck Pascal, beëdigd landmeter-expert, wettelijk aangenomen en beëdigd door de rechtbank van Eerste Aanleg te Nijvel, met kantoren gevestigd te Sombrefte - Chaussée de Ligny 3, ben overgegaan tot het opmeten en afpalen van het onroerende goed, op bijgaand plan aangeduid :

1601 Sint-Pieters-Leeuw - Kerkstraat, 92-96/98 - 7de Afdeling - Sectie A nr. 144 e4-k4-14.

Bij de opmeting werd rekening gehouden met :
 - de kadastrale gegevens
 - de bestaande toestand zoals grenspalen, gebouwen, afsluitingen.