



VINÇOTTE asbl

Organisme de contrôle agréé | Service externe pour les contrôles techniques sur le lieu de travail  
Siège social: Jan Olieslagerslaan 35 • 1800 Vilvoorde • Belgique  
TVA: BE 0402.726.875 • RPM Bruxelles • BNP Paribas Fortis: BE 25 2100 4144 1482 • BIC: GEBABEBB

4752

Rapport n° : 30615243102

- Bollebergen 2a bus 12, 9052 Gent Tel: +32 9 244 77 11 gent@vincotte.be
- Jan Olieslagerslaan 35, 1800 Vilvoorde Tel: +32 2 674 57 11 brussels@vincotte.be
- Noordersingel 23, 2140 Antwerpen Tel: +32 3 221 86 11 antwerpen@vincotte.be
- Rue Phocas Lejeune 11, 5032 Gembloux Tel: +32 81 432 611 gembloux@vincotte.be



F 120063

Rési code : M

PROCÈS VERBAL D'EXAMEN DE CONFORMITÉ ET/OU DE VISITE DE CONTRÔLE D'UNE INSTALLATION ÉLECTRIQUE BASSE TENSION

Responsable des travaux :		Installation :		Propriétaire / gestionnaire :	
Nom, Prénom : <u>DDP.L.T</u>	Nom, Prénom : <u>SOWAER</u>				
<u>Inst. Exst.</u>	Adresse : <u>Rue Em. Boey, 32</u>				
N° carte d'identité : .....	CP + Commune : <u>4460 Grâce-Hollogne</u>				
N°TVA : BE .....	Tél : .....				

Bases de l'examen : Règlement Général sur les Installations Electriques (RGIE)

<input checked="" type="checkbox"/> Art 270	<input type="checkbox"/> mise en usage	<input checked="" type="checkbox"/> modification	<input type="checkbox"/> extension	<input checked="" type="checkbox"/> Art 86	<input checked="" type="checkbox"/> Art 271bis	<input checked="" type="checkbox"/> <u>Unité d'habitation</u>
<input type="checkbox"/> mobile	<input type="checkbox"/> temporaire	<input type="checkbox"/> .....	<input type="checkbox"/> .....	<input type="checkbox"/> Art 87	<input checked="" type="checkbox"/> Art 278	<input type="checkbox"/> Unité de travail domestique
<input checked="" type="checkbox"/> Art 271	<input type="checkbox"/> périodique	<input checked="" type="checkbox"/> contrôle	<input type="checkbox"/> .....	<input type="checkbox"/> Art 88	<input type="checkbox"/> Art .....	<input type="checkbox"/> Parties communes
<input type="checkbox"/> Art 276 : renforcement	<input type="checkbox"/> Art 276bis : vente d'une unité d'habitation		<input type="checkbox"/> .....	<input type="checkbox"/> Art .....	<input type="checkbox"/> Art .....	<input type="checkbox"/> Unité de travail

Données générales de l'installation électrique :

Données distributeur	EAN	<input checked="" type="checkbox"/> EAN non communiqué	<input type="checkbox"/> Compt. kWh non placé
	Compt. kWh n° : <u>345 88 748</u>	Index jour : .....	Index nuit : .....
Données installation	Protection branchement (A) : <input checked="" type="checkbox"/> 20 <input type="checkbox"/> 25 <input type="checkbox"/> 32 <input type="checkbox"/> 40 <input type="checkbox"/> 50 <input type="checkbox"/> 63 <input type="checkbox"/> 80 <input type="checkbox"/> 100	n° : .....	
	Conçue pour U <sub>N</sub> : <input checked="" type="checkbox"/> 230 V <input type="checkbox"/> 3x230 V <input type="checkbox"/> 3N400 V	Type de prise de terre :	
	Courant nominal maximum (A) : <input checked="" type="checkbox"/> 20 <input type="checkbox"/> 25 <input type="checkbox"/> 32 <input type="checkbox"/> 40 <input type="checkbox"/> 50 <input type="checkbox"/> 63 <input type="checkbox"/> 80 <input type="checkbox"/> 100	<input type="checkbox"/> boucle de terre <input type="checkbox"/> barres / piquets	
Description installation	Câble d'alimentation tableau principal : <u>Exst.</u> mm <sup>2</sup> - Type : .....	<input type="checkbox"/> .....	
	Dispositif diff. gén. : <u>40</u> A / <u>300</u> mA	Nombre de tableaux : <u>1</u>	Nombre de circuits terminaux : <u>8</u>
<input checked="" type="checkbox"/> Voir annexe(s)			

Mesures - tests - contrôle visuel - scellés :

<input checked="" type="checkbox"/> Contacts dir.	<input checked="" type="checkbox"/> Contacts indir.	<input checked="" type="checkbox"/> Montage	<input type="checkbox"/> Appareils	<input checked="" type="checkbox"/> Matériel	<input checked="" type="checkbox"/> I>/section	<input checked="" type="checkbox"/> Schémas	<input checked="" type="checkbox"/> Contrôle bcl de défaut
O Résistance de dispersion de la prise de terre : <u>0.77</u> Ω		O Isolement général : <u>1</u> MΩ		<input checked="" type="checkbox"/> Continuité de terre		<input checked="" type="checkbox"/> Test dispositif diff.	
Le dispositif différentiel général : <input type="checkbox"/> était plombé <input checked="" type="checkbox"/> a été plombé <input type="checkbox"/> n'a pas été plombé <input type="checkbox"/> ne peut pas être plombé							

Infractions - Remarques (pour la signification des codes éventuels : voir au verso)

Infractions Nouvelle installation	<input checked="" type="checkbox"/> Néant
Infractions Installation existante	<input checked="" type="checkbox"/> Néant
Remarques	<input checked="" type="checkbox"/> Néant

Visa GRD ou mandataire : .....

Conclusion(s) :

La nouvelle installation est conforme au RGIE.

L'installation existante est conforme ~~n'est pas conforme~~ au RGIE.

L'installation électrique doit être recontrôlée avant 07.1.2018

par le même organisme de contrôle (\*).

Agent visiteur :

Nom : Nyssen P Agent n° : 213 Date : 31/07/2018

Annexe(s) :  Schéma(s) de position : 3  Schéma(s) unifilaire(s) : 1

Pour le Directeur Général : Signature

- Ce procès verbal doit être conservé dans le dossier de l'installation électrique et ce dossier doit renseigner toute modification de l'installation.  
 - Le Service Public Fédéral Economie doit être avisé immédiatement de tout accident survenu aux personnes et dû, directement ou indirectement, à la présence d'électricité.  
 - Le contrôle n'a porté que sur les parties visibles et accessibles de l'installation.  
 - Les informations recueillies sur place ne nous permettent pas de déterminer la date de réalisation de l'installation électrique.  
 - Nous vous invitons à compléter le(s) schéma(s) pour les éléments qui n'étaient pas visibles lors de la visite de contrôle. En cas de doute portant sur la sécurité de ces éléments, nous vous invitons vivement à faire procéder à une visite de contrôle complémentaire.  
 (\*) Les travaux nécessaires pour faire disparaître les infractions constatées au moment de la visite de contrôle doivent être exécutés sans retard et toutes mesures adéquates doivent être prises pour qu'en cas de maintien en service des installations les infractions ne constituent pas un danger pour les personnes et les biens. Dans le cas où, lors de cette nouvelle visite de contrôle, après max. 1 an, des infractions subsistent, l'organisme agréé se doit d'envoyer une copie du procès-verbal de visite de contrôle à la Direction générale de l'Energie préposée à la haute surveillance des installations électriques domestiques.



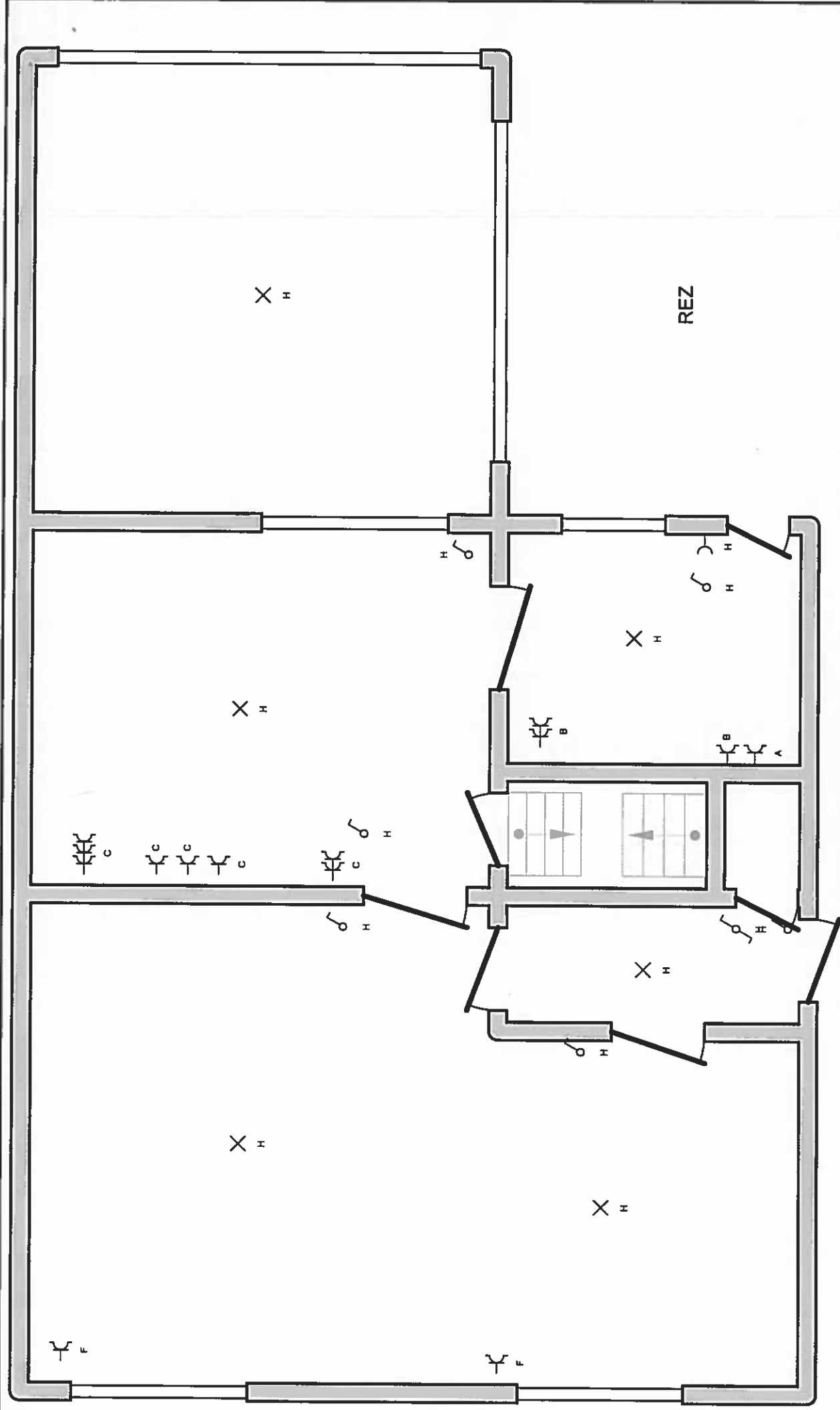

p. 2/5  
 Schéma de position  
 2 x 230V ~ 50Hz

Installateur  
 DDML  
 Rue du Village 181  
 4460 Veiroux  
 Tél.: 043 36 93 68 GSM: 0475 69 96 43  
 e-mail: dubois\_didier@msn.com  
 TVA BE 0600.703.776

Adresse de l'installation électrique  
 Sowæer  
 En Bois 32  
 4460 Grace-Hollogne

Organisme agréé  
 Vincotte  
 Parc Scientifique Créalyis - Rue Phocas Lejeune 11  
 5032 Les Isnes-Gembloux  
 Tél.: 081 43 26 11  
 Fax: 081 43 26 15  
 e-mail: walfonie@vincotte.be





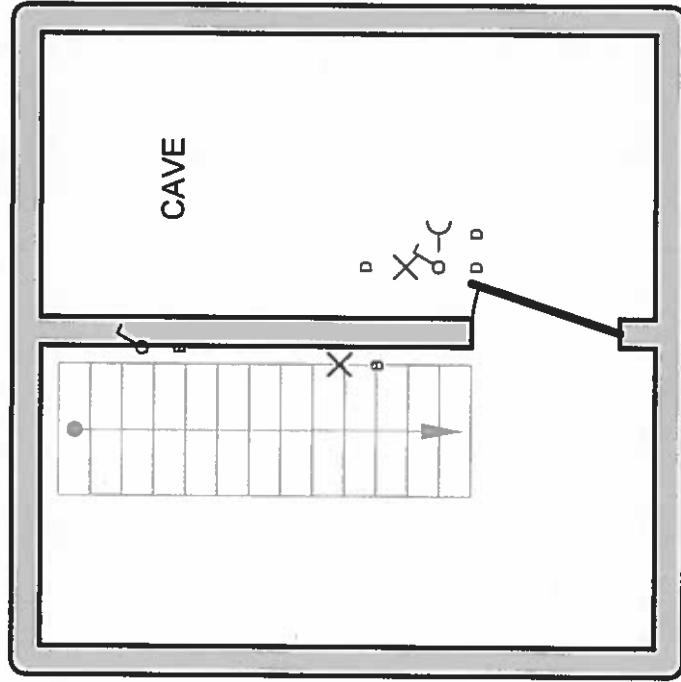
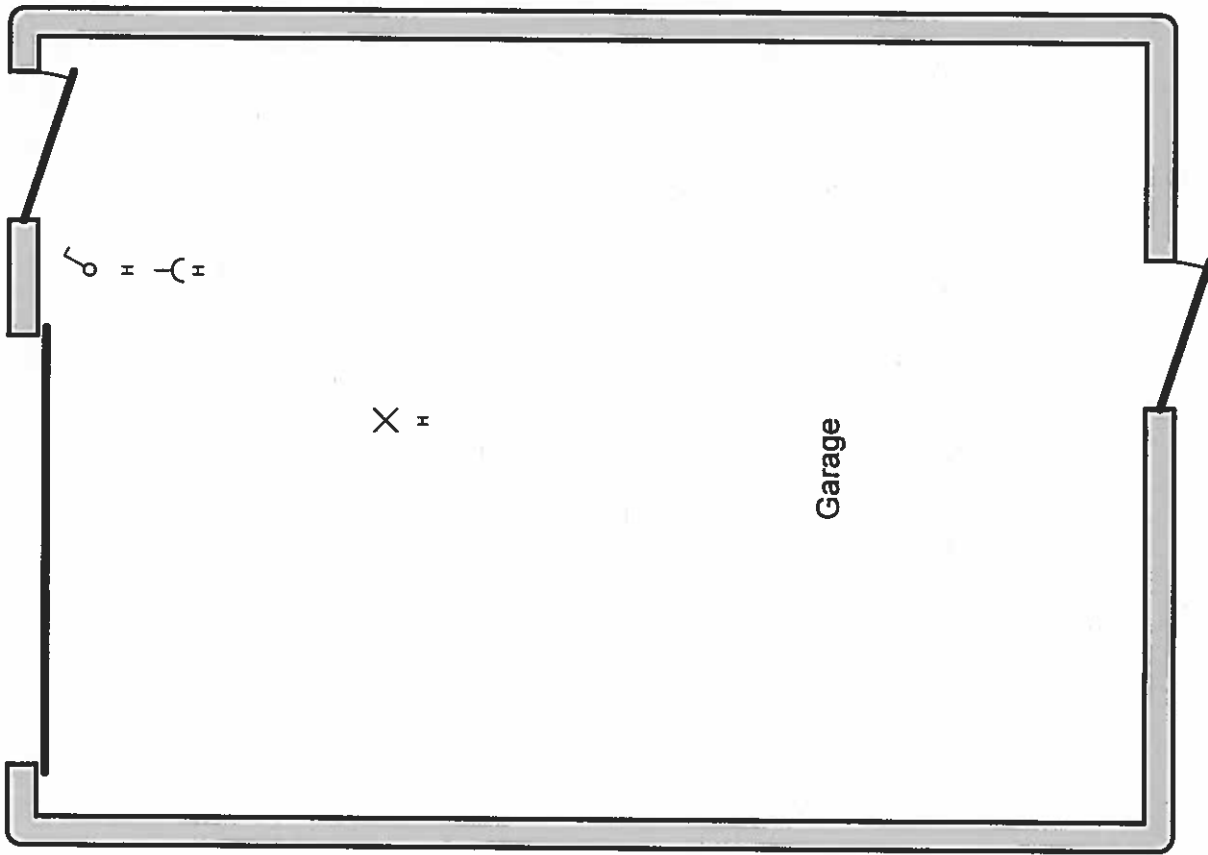

**Organisme agréé**

Vincotte  
 Parc Scientifique Créalyis - Rue Phocas Lejeune 11  
 5032 Les Isnes-Gembloux  
 Tél: 081 43 26 11  
 Fax: 081 43 26 15  
 e-mail: wallonie@vincotte.be



**NYSSSEN D**  
 Inspecteur

**Adresse de l'installation électrique**

Sowaer  
 En Bois 32  
 4460 Grace-Hollogne

**Installateur**

DDML  
 Rue du Village 181  
 4460 Veiroux  
 Tél: 043 36 93 68 GSM: 0475 69 96 43  
 e-mail: dubois\_didier@msn.com  
 TVA BE 0600.703.776

- A prise buanderie
- B Prise buanderie , ecl cave
- C Prise cuisine
- D sonnerie , cave
- E
- F prise séjour
- G 1 prise chambre
- H ecl , prise

**Organisme agréé**

Vinçotte  
 Parc Scientifique Créalyis - Rue Phocas Lejeune 11  
 5032 Les Isnes-Gembloux  
 Tél: 081 43 26 11  
 Fax: 081 43 26 15  
 e-mail: wallonie@vincotte.be

**Adresse de l'installation électrique**

Sowaer  
 En Bois 32  
 4460 Grace-Hollogne

**Installateur**

DDML  
 Rue du Village 181  
 4460 Veiroux  
 Tél: 043 36 93 68 GSM: 0475 69 96 43  
 e-mail: dubois\_didier@msn.com  
 TVA BE 0600.703.776

**p. 5/5**  
**Lista des circuits**

2 x 230V ~ 50Hz

- A prise buanderie
- B Prise buanderie , ecl cave
- C Prise cuisine
- D sonnerie , cave
- E
- F prise séjour
- G 1 prise chambre
- H ecl , prise

**Organisme agréé**

Vincotte  
 Parc Scientifique Créaly - Rue Phocas Lejeune 11  
 5032 Les Isnes-Gembloux  
 Tél.: 081 43 26 11  
 Fax: 081 43 26 15  
 e-mail: [wincotte@wincotte.be](mailto:wincotte@wincotte.be)

**Adresse de l'installation électrique**

Sowaer  
 En Bois 32  
 4460 Grace-Hollogne

**Installateur**

DDML  
 Rue du Village 181  
 4460 Velroux  
 Tél.: 043 36 93 68 GSM: 0475 69 96 43  
 e-mail: [dubois\\_didier@msn.com](mailto:dubois_didier@msn.com)  
 TVA BE 0600.703.776

p. 5/5  
 Liste des circuits

2 x 230V ~ 50Hz