

CONTRÔLE D'ÉTANCHÉITÉ ET DE CONFORMITÉ D'UN RÉSERVOIR À MAZOUT

EXEMPLAIRE ORIGINAL

CE RAPPORT ANNULE ET REMPLACE LE RAPPORT 152/2024/65736/C01:1

RÉF. 152/2024/65736/C01:2

DATE DU CONTRÔLE 16/05/2024
 ADRESSE DU CONTRÔLE Rue de l'Armistice 18 - 7020 Mons

AGENT VISITEUR Benjamin Dormont
 AGRÈMENT RÉGION WALLONNE AGRW. DEP-048/A/12 12/10/2024



COORDONNÉES DE L'EXPLOITANT DE LA CITERNE

Propriétaire non communiqué
 #TVA
 Adresse Rue de l'Armistice 18 - 7020 Mons

SITUATION DU RÉSERVOIR ET DE SES ACCESSOIRES

Plan d'implantation Non
 Situation du réservoir Dans la cave
 Localisation du dépotage Devant maison

Autre information Néant

RÉSERVOIR

Autorisation d'exploitation	Oui	Date d'émission, échéance & numéro	15 avril 2024 +10 ans
Capacité autorisée et/ou réelle (litres)	4700l	Année d'installation	Inconnu
Origine du réservoir et n° de fabrication	Inconnu	Certificat d'étanchéité antérieur	Oui
Informations du certificat antérieur d'étanchéité	Carte verte ECONO-CHAUFFAGE - SANITAIRE sprl	Dimensions du réservoir	125x151x251cm
Hauteur de produit (cm)	42	Commentaire relatif à la déclaration de classe 3	références : DE 2024-3526
Type de réservoir	Parallélépipédique - Aérien - Simple paroi - Métallique		

CONTRÔLE

Système de chauffage	Chaudière	Fonctionnement du système de chauffage	Fonctionne
Type de raccordement au système de chauffage	Bi-tube	Contrôle des tuyauteries visibles du réservoir au système de chauffage	Conforme
Soutirage	Par le haut - Conforme	Conduite de remplissage	Conforme
Conduite de ventilation	Conforme	Système anti-débordement	sifflet 95% - test OK - hauteur de la tige OK
Système de mesure de niveau	présent - non conforme	Hauteur d'eau dans le réservoir (cm)	0 cm
Autres raccords	Conforme	Contrôle visuel de l'étanchéité	Étanche
Pollution en dehors du réservoir	Non	Encouvement	pas présent
Système de détection de fuite	NON		

AUTRE(S) REMARQUE(S)

Le système de mesure de niveau n'est pas conforme / est absent
 Le montage réalisé de la jauge sur le côté du réservoir est interdit. A démonter
 L'absence de pollution visible est confirmée sous toute réserve de la présence éventuelle d'une pollution non visible le jour du contrôle.

Conclusion : L'étanchéité est assurée mais pas la conformité. Il faut y remédier dans les 6 mois.
 Le réservoir ne peut être rempli que pendant ces 6 mois, non renouvelable, prenant cours le mois du contrôle.



Une plaquette orange a été fixée et scellée sur la conduite de remplissage du réservoir le jour même du contrôle.

- Le réservoir a fait l'objet d'un contrôle conformément aux prescriptions de :
- 30 novembre 2000 - Arrêté du Gouvernement wallon modifiant le Titre III du règlement général pour la protection du travail en ce qui concerne les contrôles des dépôts de liquides inflammables et l'implantation et l'exploitation des stations - service (M.B. 17.01.2001)
 - 8 mai 2003 - Arrêté ministériel dérogeant aux dispositions de l'article 590 du titre III du RGPT portant sur le contrôle d'étanchéité des dépôts de liquides inflammables en insérant une nouvelle technique de contrôle: le test en dépression (M.B. 19.03.2004)
 - 17 juillet 2003 - Arrêté du Gouvernement wallon déterminant les conditions intégrales des dépôts de liquides combustibles en réservoirs fixes, à l'exclusion des dépôts en vrac de produits pétroliers et substances dangereuses ainsi que les dépôts présents dans les stations - service
 - 24 juillet 2008 - Arrêté du Gouvernement wallon du modifiant l'arrêté du Gouvernement wallon du 17 juillet 2003 déterminant les conditions intégrales des dépôts de liquides combustibles en réservoirs fixes, à l'exclusion des dépôts en vrac de produits pétroliers et substances dangereuses ainsi que les dépôts présents dans les stations - service.

Fait à : Mons

Signature du technicien



Personne n'est présent lors du contrôle

CONTRÔLE D'ÉTANCHÉITÉ ET DE CONFORMITÉ D'UN RÉSERVOIR À MAZOUT

EXEMPLAIRE ORIGINAL

CE RAPPORT ANNULE ET REMPLACE LE RAPPORT 152/2024/65736/C01:1

RÉF. 152/2024/65736/C01:2

ANNEXES

Système de chauffage

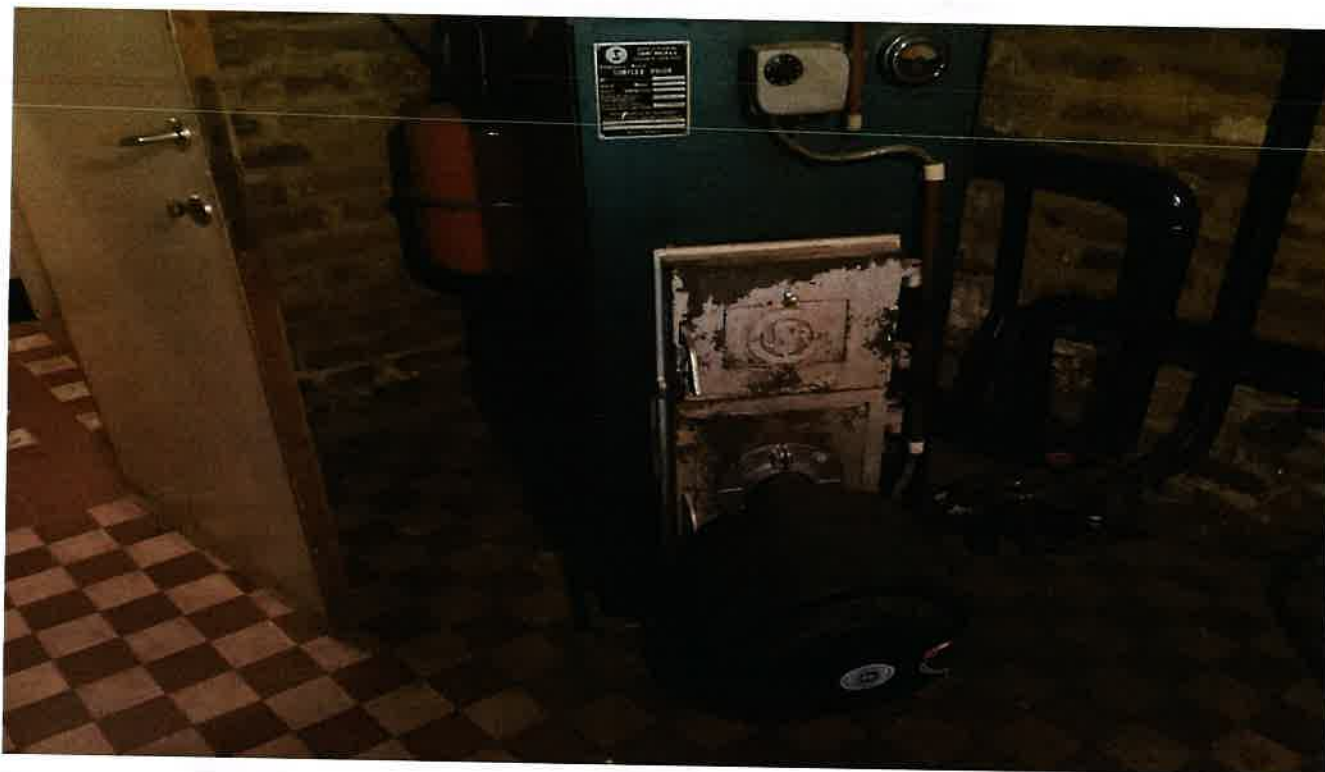

Autorisation d'exploitation



CONTRÔLE D'ÉTANCHÉITÉ ET DE CONFORMITÉ D'UN RÉSERVOIR À MAZOUT

EXEMPLAIRE ORIGINAL

CE RAPPORT ANNULE ET REMPLACE LE RAPPORT 152/2024/65736/C01:1

REF. 152/2024/65736/C01:2

> ANNEXES

Certificat d'étanchéité antérieur

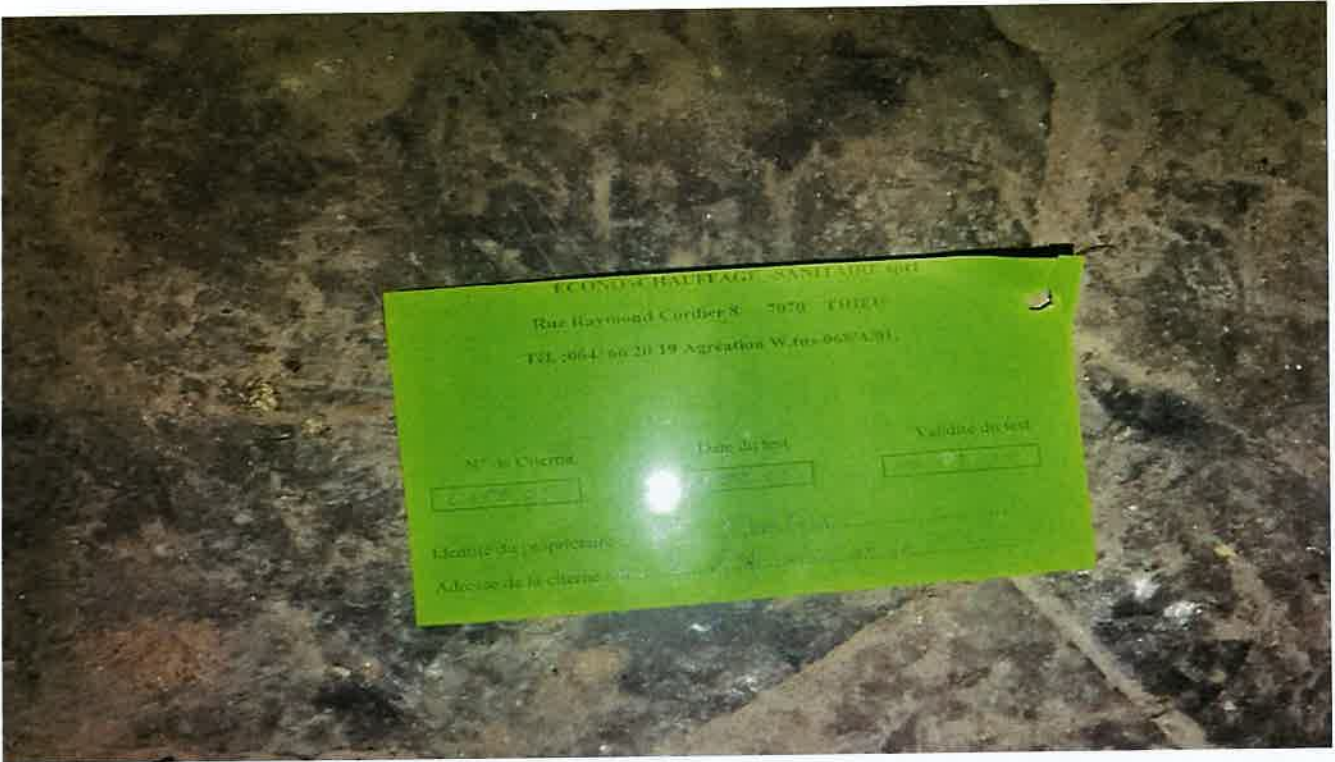

Chambre de visite et accessoires



CONTRÔLE D'ÉTANCHÉITÉ ET DE CONFORMITÉ D'UN RÉSERVOIR À MAZOUT

EXEMPLAIRE ORIGINAL

CE RAPPORT ANNULE ET REMPLACE LE RAPPORT 152/2024/65736/C01:1

RÉF. 152/2024/65736/C01:2

> ANNEXES

Chambre de visite et accessoires

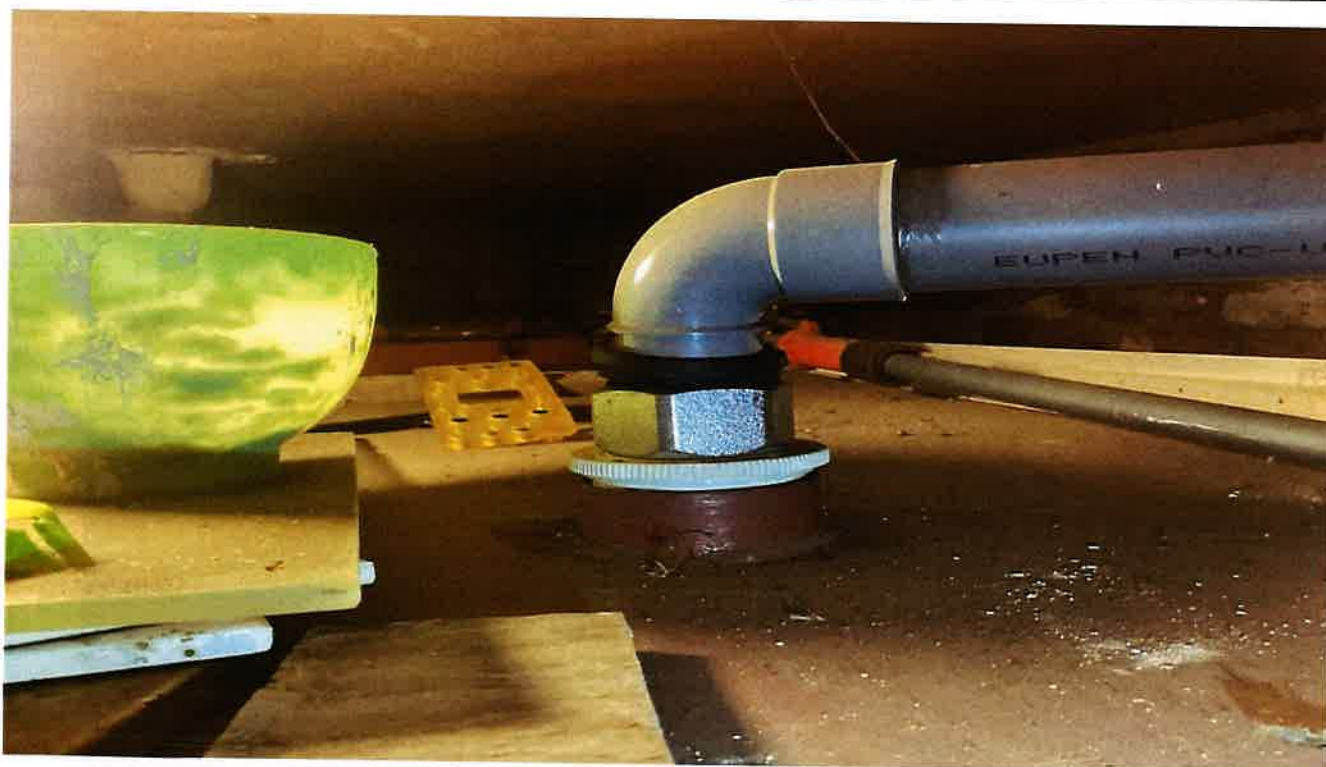

CONTRÔLE D'ÉTANCHÉITÉ ET DE CONFORMITÉ D'UN RÉSERVOIR À MAZOUT

EXEMPLAIRE ORIGINAL

CE RAPPORT ANNULE ET REMPLACE LE RAPPORT 152/2024/65736/C01:1

RÉF. 152/2024/65736/C01:2

› ANNEXES

Chambre de visite et accessoires



CONTRÔLE D'ÉTANCHÉITÉ ET DE CONFORMITÉ D'UN RÉSERVOIR À MAZOUT

EXEMPLAIRE ORIGINAL

CE RAPPORT ANNULE ET REMPLACE LE RAPPORT 152/2024/65736/C01:1

RÉF. 152/2024/65736/C01:2

› ANNEXES

Chambre de visite et accessoires

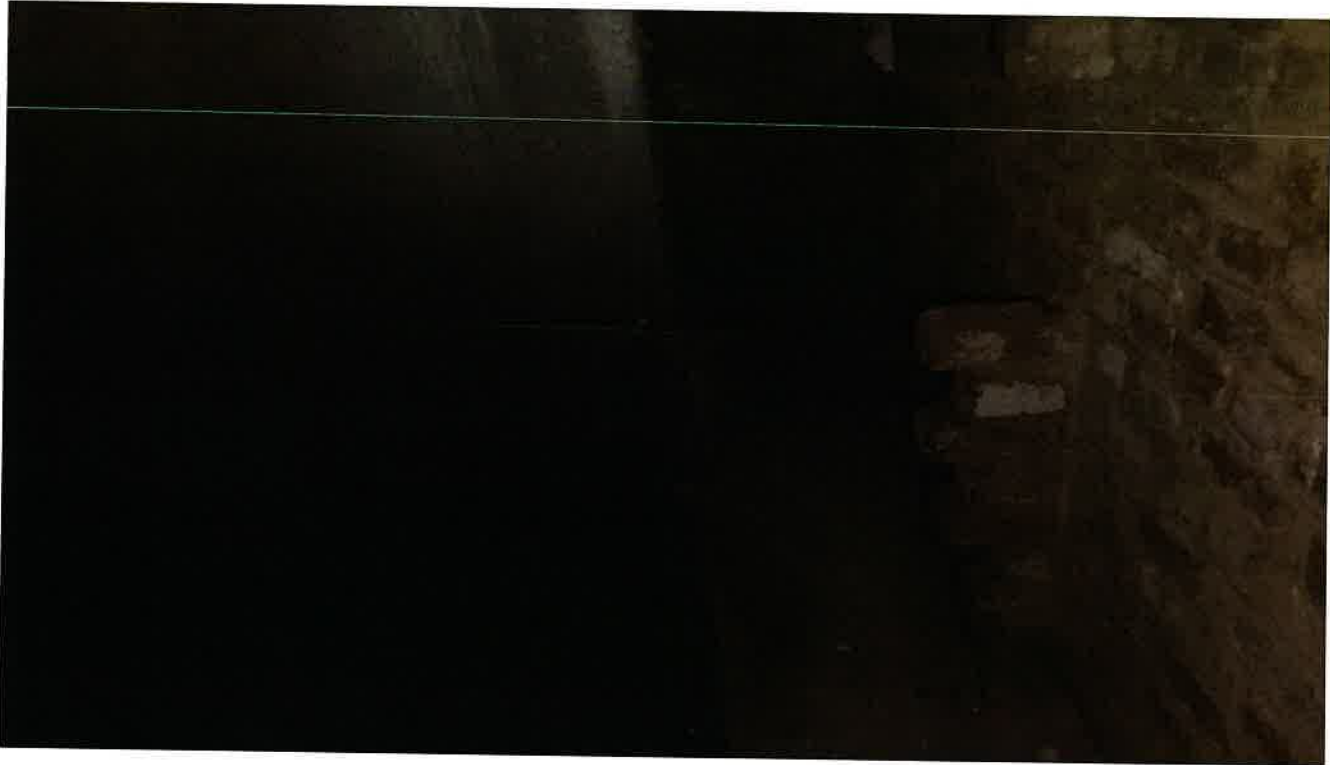

Non conformité

