

Stad Sint-Truiden Afdeling 12 (Groot-Gelmen) sectie B

nrs 177/02/T, 177/02/V, 177/02/S en 173g: kad. op naam van consoorten Donvil

AFPALINGSPLAN

Verkaveling goedgekeurd dd. 19/8/2016 nr. MC.874.2.V-027/2016

REFERENTIE NUMMER: 71019-10042

Beschrijvende nota:
 913-912-921, 919-920-922, 915-911-923, 916-910-924,
 917-909-925, 904920-912-911-910-909-908: nieuwe
 grens, NG
 905-922-923-906-924-925-907, grens volgens
 Ruilverkaveling, NG
 918-185-908-907: plan partijen dd. 14/1/1994, NG
 901-902-903-905: schets 1928/12, deels muur deels NG
 901-919-913-914-915-916-917-918: aangenomen rooilijn,
 NG

INGESCHREVEN OP HET TABLEAU VAN DE FEDERALE RADEN (HTTP://MINECO.FGOV.BE)

ballet denise
 denise.ballet@pandora.be
 adres: oudestraat 35 3510 Spalbeek - Hasselt
 Tel: 011/25.12.19 Fax: 011/21.59.10 Gsm: 0477/98.10.05

Schaal 1/300

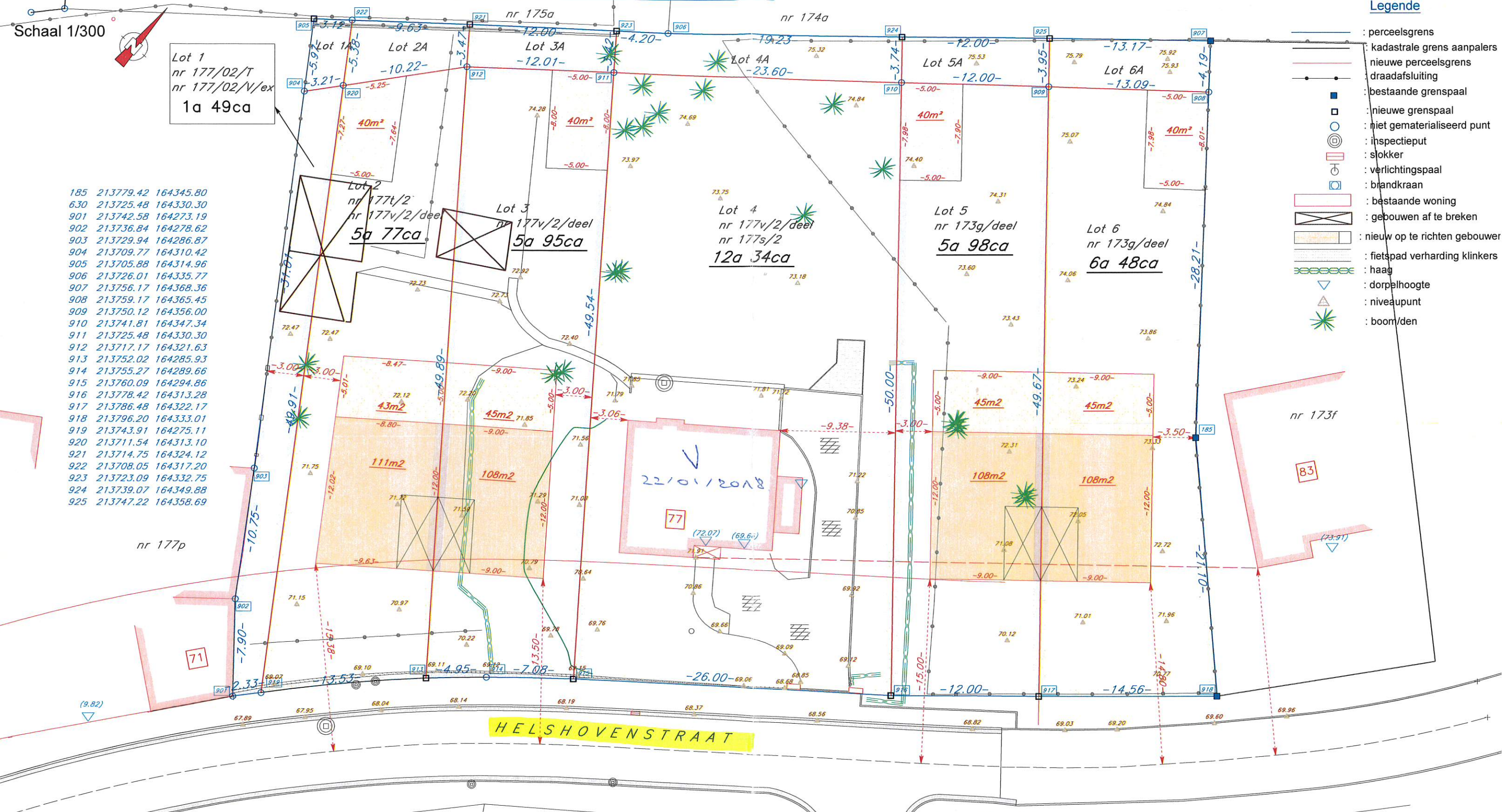

185	213779.42	164345.80
630	213725.48	164330.30
901	213742.58	164273.19
902	213736.84	164278.62
903	213729.94	164286.87
904	213709.77	164310.42
905	213705.88	164314.96
906	213726.01	164335.77
907	213756.17	164368.36
908	213759.17	164365.45
909	213750.12	164356.00
910	213741.81	164347.34
911	213725.48	164330.30
912	213717.17	164321.63
913	213752.02	164285.93
914	213755.27	164289.66
915	213760.09	164294.86
916	213778.42	164313.28
917	213786.48	164322.17
918	213796.20	164333.01
919	213743.91	164275.11
920	213711.54	164313.10
921	213714.75	164324.12
922	213708.05	164317.20
923	213723.09	164332.75
924	213739.07	164349.88
925	213747.22	164358.69

Legende

- : perceelsgrens
- : kadastrale grens aanpalers
- : nieuwe perceelsgrens
- : draadafsluiting
- : bestaande grenspaal
- : nieuwe grenspaal
- : niet gematerialiseerd punt
- : inspectieput
- : slokker
- : verlichtingspaal
- : brandkraan
- : bestaande woning
- : gebouwen af te breken
- : nieuw op te richten gebouwer
- : fietspad verharding klinkers
- : haag
- : dorpelhoogte
- : niveaupunt
- : boom/den

Gemeten en opgemaakt op 17.12.2015
 aangepast 19/1/2017

DENISE BALLET
 beëdigd meetkundige schatter en landmeter - expert
 Ingeschreven op het tableau van de Federale Raad
 van landmeters-experten, LAN 041092

Oudestraat 35
 3510 Spalbeek - Hasselt
 denise.ballet@telenet.be
 gsm. 0477/981005 tel. 011/251219

Ik waarborg enkel door mij eigenhandig ondertekende plannen
 Dit plan met zijn gegevens is eigendom van de opsteller.
 Copieren en overnemen van gegevens zonder zijn toestemming is verboden
 De kadastrale gegevens worden buiten de verantwoordelijkheid van de opsteller vermeld.