

GEMEENTE HOLSBEEK
1e Afdeling
Sectie F, nrs. 1y2

Opgemeten en in plan gebracht
 op 19.02.2014 door

ing. B. [redacted]
 landmeter-expert
 Optredend als zaakvoerder
 Landmeetkundig [redacted]

Beëdigd door de Rechtbank van Eerste Aanleg
 te Mechelen. Ingeschreven op het tableau van
 de Federale Raad van landmeters-experten
 onder het nr. LAN040084
 Tel.+Fax.: (016) 63 07 88

reeds ingelijfd bij het openbaar domein
 van de gemeente Holsbeek bij
 verwezenlijking rooilijn LEUVENSEBAAN

PS: DE DEFINITIEVE OPMETINGEN
 EN AFPALINGEN GEBEUREN DOOR
 ONDERGETEKENDE LANDMETER OP
 KOSTEN VAN DE RESPECTIEVELIJKE
 KOPERS DER LOTEN

LOT 3
39ca
 (1y2 deel)

LOT 3 voorzien om gratis in te
 lijven bij het openbaar domein
 van de gemeente Holsbeek

Nota :
 Voor de opgemeten eigendom werd volgend metingsplan gehanteerd
 - plan landmeter KOCKAERTS, A.R. te Holsbeek dd. 29.08.1956

Schaal: 1/250 e
PLAN ONTWERPEN
VERKAVELING

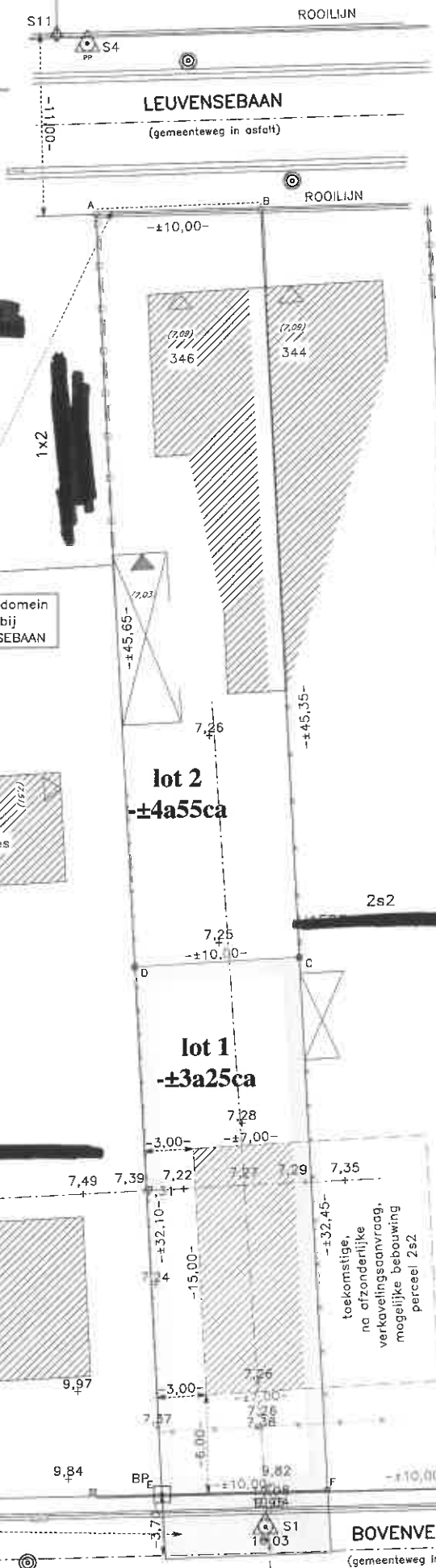

LEGENDE

- BP Bestaande grenspaal
- np Nieuwe grenspaal
- gp Grepunt
- Elektriciteitspaal
- W Merksteen water(W), electr.(E), gas (G), telefoon, radio/tv (R)
- Brandkroon
- Rioolinspectieputdeksel

15.00	7.35	54.13	7.16
13.51	7.29		
9.82	7.17		
6.14	7.22		
4.01	7.31		
3.74	7.39		
0.00	7.49	41.58	7.25

PROFIEL 2
 Schaal : 1/250
 Referentiehoogte : 5,00

Terreinpeil	
Gegevens pad	

wegpas Bovenveld

	14.74	7.26
	12.11	7.26
	11.89	7.38
	8.35	9.82
	7.96	10.08
	5.89	10.04
	5.84	9.95
	4.55	10.03
	1.78	10.01
	1.73	10.11
	0.74	10.19
	0.00	10.42
Afstand		
Terreinpeil		

PROFIEL 1
 Schaal : 1/250
 Referentiehoogte : 5,00