

Elektrische installaties op lage en zeer lage spanning (Boek 1 - KB 08/09/2019)
Algemene Directie Energie

DE INSTALLATIE IS NIET CONFORM

Datum(s) van controle: 05/05/2023 **Uitgiftedatum verslag:** 05/05/2023
Verslagnummer: 0527-230505-06

Identificatie van het erkend organisme en de agent-bezoeker:

Naam: Technisch Bureau Verbrugghen
Adres: Neerveldstraat 109 bus 6, 1200 Brussel
T: 016 63 47 45 **E:** vlaamsbrabant-btv@btvcontrol.be **Ondernemingsnummer:** 0406.486.616
De agent-bezoeker: nummer 0527

Identificatie van derden:

Opdrachtgever:
Adres:
Naam eigenaar, uitbater of beheerder:
Adres:
Verantwoordelijke voor de uitvoering van het werk: Onbekend
Adres: ,
BTW-nummer:

Identificatie van de elektrische installatie:

Naam:
Adres: MECHELSESTEENWEG 75, 3012 WILSELE
EAN- code:
Nummer teller: 1SAG1100423648
Index 1.8.1: 1212 kWh
Index 1.8.2: 1252 kWh
Index 2.8.1: 0 kWh
Index 2.8.2: 0 kWh
Private hoogspanningscabine: Nee
Type installatie: Wooneenheid

Gegevens van de controle:

Type controle volgens Boek 1 - KB 08/09/2019: Controlebezoek verkoop oude installatie (8.4.2)



VMA - 62.00

Elektrische installaties
op lage en zeer lage
spanning (Boek 1 - KB
08/09/2019)

Maatschappelijke zetel / Siège social:
Roderveldlaan 2
2600 Berchem

Ondernemingsnummer / Numéro d'entreprise: 0406.486.616
RPR Antwerpen / RPM Anvers
normecbtv.com

Elektrische installaties op lage en zeer lage spanning (Boek 1 - KB 08/09/2019)

Algemene Directie Energie

Datum uitvoering van de installatie: Vóór 01/10/1981

Informatie inhoud controle:

1 Niet alle stopcontacten bereikbaar.

Afwijking(en) deel 8 Boek 1 - KB 08/09/2019: toegepast

Ander(e) wettelijk(e) kader(s): n.v.t.

VMA - 62.00



Elektrische installaties
op lage en zeer lage
spanning (Boek 1 - KB
08/09/2019)

Maatschappelijke zetel / Siège social:
Roderveldlaan 2
2600 Berchem

Ondernemingsnummer / Numéro d'entreprise: 0406.486.616
RPR Antwerpen / RPM Anvers
normecbtv.com

Elektrische installaties op lage en zeer lage spanning (Boek 1 - KB 08/09/2019)

Algemene Directie Energie

Gegevens van de elektrische installatie:

Spanning en aard van de stroom: Mono 230V

Voedingsleiding hoofdbord: Type: VFVB - Doorsnede: 4 x 10 mm²

Type aardelektrode: Onbekend

Aantal borden: 1

Nominale waarde bescherming aansluiting: 40A

Type algemene schakelaar: Geen

Type aardverbindingssysteem: TT

Aantal stroombanen: 9 (reserve inbegrepen)

BESCHRIJVING:

2 kringen 2P aut 15 A 2,5 mm² XVB

4 kringen 2P aut 22 A 4 mm² XVB

1 kringen 2P aut 22 A 6 mm² XVB

1 kringen 2P aut 28 A 2,5 mm² XVB

1 kringen 2P aut 35 A 2,5 mm² XVB

Diff. schakelaar: niet aanwezig

Ref. verslag gelijkvormigheidscontrole: n.v.t.

Plaatsaanduiding ondergrondse leidingen: n.v.t.

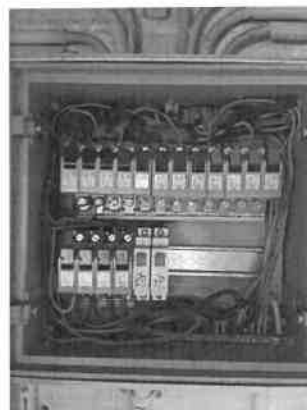

Resultaten van de controle:

Metingen en beproevingen:

Spreadingsweerstand van de aardverbinding: Zie inbreuk Ohm Waarde van de algemene isolatieweerstand: 0,01 MOhm

Test van de differentieelstroominrichtingen via testknop: Niet van toepassing

Test van differentieelstroominrichtingen via opwekken foutlus: Niet van toepassing

Continuïteit van de beschermingsgeleiders: OK

VMA - 62.00



Elektrische installaties
op lage en zeer lage
spanning (Boek 1 - KB
08/09/2019)

Maatschappelijke zetel / Siège social:
Roderveldlaan 2
2600 Berchem

Ondernemingsnummer / Numéro d'entreprise: 0406.486.616
RPR Antwerpen / RPM Anvers
normecbtv.com

Elektrische installaties op lage en zeer lage spanning (Boek 1 - KB 08/09/2019)

Algemene Directie Energie

Vastgestelde inbreuken:

- 1 De aardingsonderbreker ontbreekt (Boek 1: 5.4.3.5).
- 2 Het ééndraadsschema ontbreekt (Boek 1: 3.1.2.1).
- 3 De situatieplannen ontbreken (Boek 1: 3.1.2.1).
- 4 Er is geen differentieelstroominrichting van maximum 300 mA geplaatst in het begin van de elektrische huishoudelijke installatie (Boek 1: 4.2.4.3).
- 5 De waarde van de beveiliging tegen overbelasting is niet in overeenstemming met de leiding of verbruiker stroomafwaarts (Boek 1: 4.4.1.1).
- 6 In de desbetreffende kring wordt de nulgeleider verdeeld en een geleider is met de blauwe kleur gekenmerkt maar deze laatste is niet als nulgeleider gebruikt (Boek 1: 5.1.6.2).
- 7 Het gebruik van geleiders van het type VTLmB (côte-à-côte) is niet toegestaan (Boek 1: 1.4.2.1).
- 8 stekkerdozen als vaste opstelling is niet toegelaten.

Opmerkingen:

- 1 Het is mogelijk dat na het voorleggen van de schema's en/of beschrijving van de kringen er bij een volgende keuring bijkomende inbreuken kunnen opgemerkt worden.

Besluit van de controle:

4. De elektrische installatie voldoet niet aan de voorschriften van Boek 1 van het koninklijk besluit van 8 september 2019 tot vaststelling van Boek 1 betreffende de elektrische installaties op laagspanning en op zeer lage spanning, Boek 2 betreffende de elektrische installaties op hoogspanning en Boek 3 betreffende de installaties voor transmissie en distributie van elektrische energie. De koper moet een nieuw controlebezoek, om het in orde brengen van de installatie na te gaan, binnen een termijn van 18 maanden te rekenen vanaf de dag van de verkoopakte laten uitvoeren. De koper mag vrij het erkend organisme voor dit nieuwe controlebezoek kiezen.

Tijdstip van afwerking:

agent-bezoeker 0527 i.o. van de technisch directeur

05/05/23 14:33

De technisch directeur, ir. Bart van Rossum

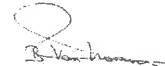

VMA - 62.00



Elektrische installaties
op lage en zeer lage
spanning (Boek 1 - KB
08/09/2019)

Maatschappelijke zetel / Siège social:

Roderveldlaan 2
2600 Berchem

Ondernemingsnummer / Numéro d'entreprise: 0406.486.616

RPR Antwerpen / RPM Anvers

normecbtv.com

2. In het geval van een controlebezoek van een oude huishoudelijke elektrische installatie van een wooneenheid bij verkoop:**De verkoper is ertoe gehouden:**

- a) het verslag van het controlebezoek te bewaren in het dossier van de elektrische installatie;
- b) het dossier van de installatie aan de koper bij eigendomsoverdracht te overhandigen;

De koper is ertoe gehouden:

- a) zijn identiteit en de datum van de verkoopakte mee te delen aan het erkend organisme dat het controlebezoek heeft uitgevoerd;
- b) de werken, nodig om de tijdens het nieuwe controlebezoek vastgestelde inbreuken te doen verdwijnen, uit te voeren. Ze worden zonder vertraging uitgevoerd en alle gepaste maatregelen worden genomen opdat, indien de installatie in dienst blijft, deze inbreuken geen gevaar vormen voor de personen of goederen. Indien tijdens het aanvullende controlebezoek wordt vastgesteld dat er nog inbreuken overblijven of indien geen gevolg wordt gegeven aan het in orde brengen van de installatie, wordt de Federale Overheidsdienst die Energie onder zijn bevoegdheid heeft, binnen een termijn van één jaar door het erkend organisme ingelicht.

De verkoper en de koper zijn ertoe gehouden, onmiddellijk de met het toezicht belaste ambtenaar van de Federale Overheidsdienst die Energie onder zijn bevoegdheid heeft in kennis te stellen van elk ongeval waarvan personen het slachtoffer zijn en dat rechtstreeks of onrechtstreeks te wijten is aan de aanwezigheid van elektrische installaties.

In het kader van de wettelijke opdrachten van de erkende organismen, wordt een kopie van dit verslag tijdens een periode van 5 jaar door het erkend organisme bijgehouden. Deze kopie wordt ter beschikking gesteld van elke persoon die wettelijk wordt toegelaten om het te raadplegen. Voor bijkomende informatie over de reglementaire voorschriften of klachten, is de Algemene Directie Energie van de Federale Overheidsdienst Economie, KMO, Middenstand en Energie (<https://www.economie.fgov.be>) bevoegd voor de erkende organismen.

VMA - 62.00

Elektrische installaties
op lage en zeer lage
spanning (Boek 1 - KB
08/09/2019)**Maatschappelijke zetel / Siège social:**
Roderveldlaan 2
2600 BerchemOndernemingsnummer / Numéro d'entreprise: 0406.486.616
RPR Antwerpen / RPM Anvers
normecbtv.com

