



Verslag van onderzoek / Rapport de contrôle

Verslagnummer: N° de rapport:	250/2020/2/28/1	Datum van bezoek: Date de visite:	28/02/2020
Oprichtgever: Donneur d'ordre:		IK: CI:	
Distributienetbeheerder: Gestionnaire de réseau:	Fluvius	Nr teller: N° compteur: Nr teller nachttarief: N° compteur tarif de nuit:	1949690 EAN-nr: N° EAN:
Plaats van het onderzoek: Lieu du contrôle:			
Elgenaar: Propriétaire:			
Installateur:	DEJONGHE J	BTW/TVA:	
Gebruikte interne procedure: Procédure interne utilisée:	F-ELS271/APP4 (Periodieke controle van 4 app op hetzelfde adres)		

Beschrijving van de gecontroleerde installatie / description de l'installation contrôlée:

Aard van onderzoek: AREI / Genre de contrôle: RGIE	Art. hh: 86	Art. onderzoek: 271							
Onderzoek: / Contrôle:	Woning/Maison								
TT - net/spanning: / Réseau TT - tension:	Meter / Bord verbinding / Liaison compteur-tableau:	Max. beveiliging / Protection max.:							
1x400V+N	2 x 6 mm ² VOB	40A							
Aardelektrode / Electrode de terre:	Pen/Piquets 3 Ohm	Isolatie / Isolément: 5 MOhm							
		Aantal verdeelborden / Nombre de tableaux: 1							
Differentieelschakelaars/Interrupteurs différentiels:	Aantal eindstroombanen / Nombre de circuits terminaux: 10								
In(A)	Δ In (mA)	Type	Eindstroombanen / terminaux	TestΔIn	1.ΔIn	AREI/RGIE			
40A	300mA	A/s	10	OK	OK	270 - 271 - 278			
40A	30mA	A/s	10	OK	OK	270 - 271 - 278			
Visueel nazicht Algemeen: Contrôle visuel général:	OK	Rechtstreekse aanraking: Contact direct:	OK	Onrechtstreekse aanraking: Contact indirect:	OK	Aansluitingen: Raccordements:	OK	Equipotentiale verbindingen: Liaisons équipotentielles:	OK

Inbreuken / Infractions:

Bijkomende inbreuken / Infractions supplémentaires:

Opmerkingen / Remarques:

Nota's / Notes:

- Het onderzoek beperkt zich tot de makkelijk bereikbare en zichtbare delen van de installatie en sluit verborgen delen zoals nissen, valse plafonds en dergelijke, uit. /
 Le contrôle se limite aux parties facilement accessibles et visibles de l'installation et exclut les parties cachées telles que les niches, les faux plafonds et autres.

Algemene voorwaarden zijn van toepassing (beschikbaar op aanvraag of via de website) / Les conditions générales s'appliquent (disponibles sur demande ou via le site Web)



Besluit / Conclusion:

De elektrische installatie voldoet aan de voorschriften van het A.R.E.I. / L'installation électrique est conforme aux prescriptions du R.G.I.E.

De ingangsklemmen van de algemene differentieelschakelaar ontoegankelijk zijn gemaakt door verzegeling. / Les bornes de l'interrupteur différentiel général sont rendues inaccessibles par scellage.
De volgende periodieke controle moet worden uitgevoerd binnen de duur de van kracht zijnde reglementering voorgeschreven termijn (art. 271 A.R.E.I.) / Le prochain contrôle périodique est à effectuer dans le délai prescrit par la réglementation en vigueur (art. 271 R.G.I.E.)

Volgend controlebezoek / Prochaine visite de contrôle: 28/02/2045

**Naam en handtekening van de inspecteur, voor de directeur,
Nom et signature de l'inspecteur, pour le directeur,
VISUM (Datum / Date):**

DE BRUYNE WIM

Herinnering van de reglementaire voorschriften: a) de verplichting het P.V. van het controlebezoek te bewaren in het dossier van de elektrische installatie; b) de verplichting in het dossier elke wijziging aangebracht aan de elektrische installatie te vermelden; c) de verplichting de F.O.D. die Energie onder zijn bevoegdheid heeft onmiddellijk in te lichten over elk ongeval aan personen overkomen en rechtsreeks of onrechtstreeks te wijten aan de aanwezigheid van elektriciteit; d) de verplichting, wanneer er overtredingen zijn vastgesteld tijdens het controleonderzoek, een nieuw controleonderzoek te doen verrichten door hetzelfde erkend organisme om na te gaan of na afloop van de termijn van één jaar de overtredingen verdwenen zijn. Indien tijdens dat tweede onderzoek wordt vastgesteld dat er nog overtredingen overblijven, moet het erkend organisme een kopie van het proces-verbaal van het controleonderzoek sturen naar de Algemene Directie Energie die beaamt is met het hoog toezicht op de huishoudelijke elektrische installatie.
Rappel des prescriptions réglementaires: a) l'obligation de conserver le P.V. de visite de contrôle dans le dossier de l'installation électrique; b) l'obligation de renseigner dans le dossier toute modification intervenue dans l'installation électrique; c) l'obligation d'aviser immédiatement le S.P.F. ayant l'Energie dans ses attributions, de tout accident survenu aux personnes et dû, directement ou indirectement, à la présence d'électricité. d) l'obligation lorsque des infractions ont été constatées lors de la visite de contrôle, de faire effectuer une nouvelle visite de contrôle par le même organisme agréé afin de vérifier la disparition des infractions au terme du délai d'un an. Dans le cas où, lors de cette seconde visite, des infractions subsistent, l'organisme agréé se doit d'envoyer une copie du procès-verbal de visite de contrôle à la Direction générale de l'Energie préposée à la haute surveillance des installations électriques domestiques.

Algemene voorwaarden zijn van toepassing (beschikbaar op aanvraag of via de website) / Les conditions générales s'appliquent (disponibles sur demande ou via le site Web)

RPR Brussel
BTW/TVA: BE 0434.433.603

KBC IBAN: BE79 7341 1260 0033
BIC: KREDBEBB

Belfius IBAN: BE83 0682 1176 9215
BIC: GKCCBEBB

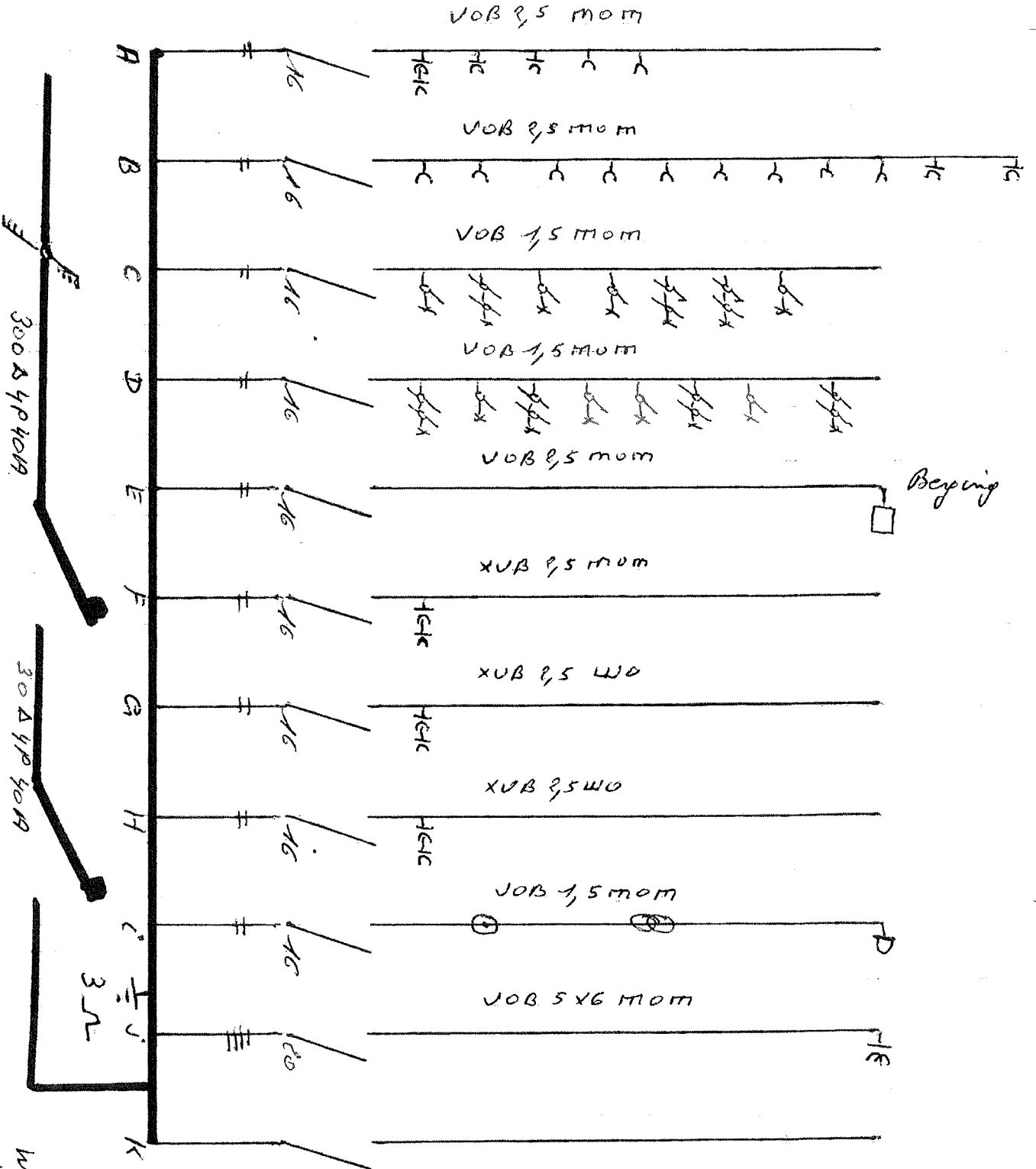

ELEKTRO DEJONGHE
 KOMENSTRAAT 65A
 8953 HEUVELLAND
 BTW 0704.326.403
 TEL. 057/20 76 89

ELECTROTEST
 Wim De Bruyne
 Inspecteur
 wim.debruyne@electro-test.be
 Gsm 0497 05 43 84

28/02/2020

Widenera's hand 10
 Hellebeke

Garage

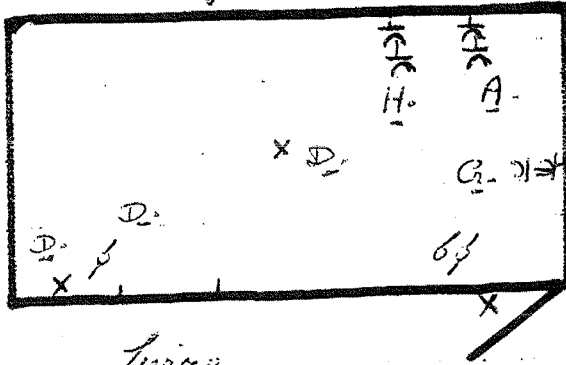

Kastelen + berging

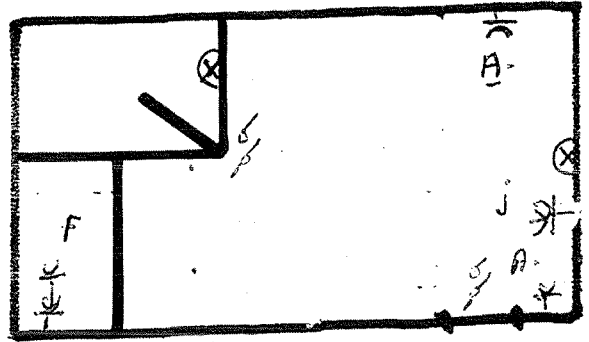

Living

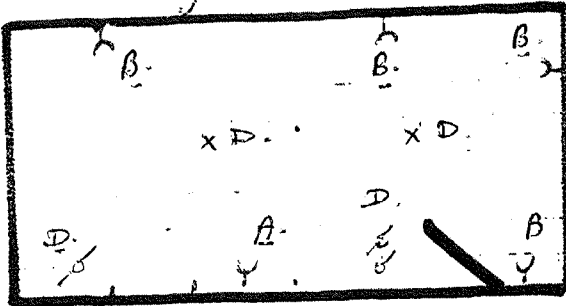

Inkern

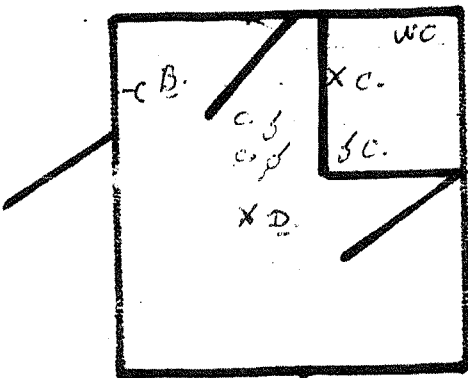

slaap 1

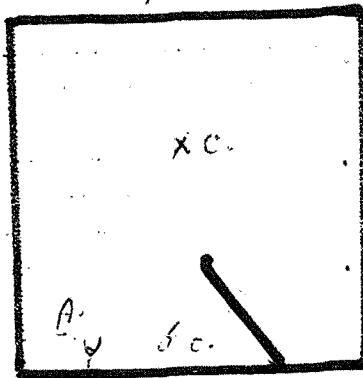

slaap 2

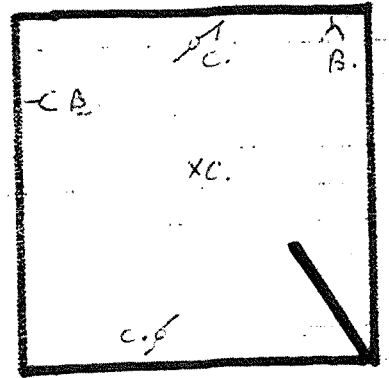

slaap

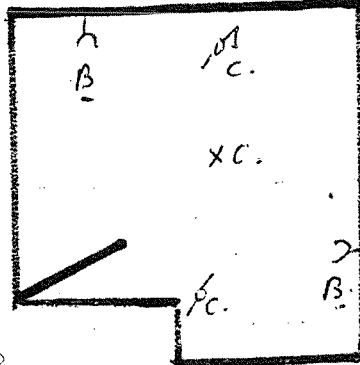
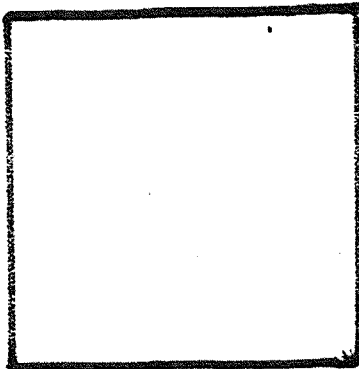

Badkamer

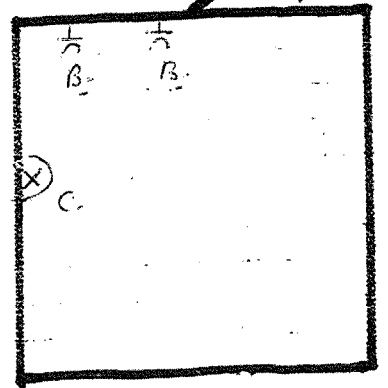

28/02/2020

ELEKTRO-DEJONGHE
 KOMENSTRAAT 65A
 8953 HEUVELLAND
 BTW 0704.326.403
 TEL. 057/20 76 89

ELECTROTEST
 Wim De Bruyne
 if electricien
 wim.debruyne@electro-test.be
 Gsm 9497 99 46 99

Wielcransstraat 20
 Hottelbeke