

Atlas Controle
Boulevard Lambermont 127
1030 Bruxelles

VERSLAG VAN ONDERZOEK: HUISHOUDELIJKE ELEKTRISCHE INSTALLATIE

Verslag Nr:

47.337

Datum van bezoek:

20-06-2024

Plaats van het onderzoek:

Veldstraat 32 - 9220 Hamme België

Inspecteur:

Ertugrul Sener

Aard onderzoek:

Controlebezoek (Livre 1 6.5)

De datum van opstelling:

20-06-2024 10:55:43

Volgend controlebezoek:

20-06-2025

Installatietester:

TI-013/5534126

Opdrachtgever

Naam

PEB Certi

Adres

Blaisantvest 105 -, 9000 Gent

Telefoon

+32 2 466 45 66 +32 489 22 26 97

Email

Wetgeving



663 - INSP

AREI. Algemeen Reglement op de elektrische installaties.

Identificatie van de elektrische installatie

Adres van de installatie

Veldstraat 32 - 9220 Hamme België

Gebouw

Huis

Eigenaar

Eigenaar Veldstraat 32 - 9220 Hamme

Adres van de eigenaar**Fundamenten**

vóór 81

Datum van de uitvoering van de installatie

Vanaf 01/10/1981 en vóór 01/06/2020

Gegevens verdeler

DNB

Fluvius

Nummer teller

32086683

EAN code**Meter/bord verbinding**

VOB 2X10

Net spanning

2 x 230 V

Maximum beveiliging

40 A 2P

Atlas Contrôle
Boulevard Lambertmont 127
1030 Bruxelles

Onderzoek

Schema's	Equipotentiale verbindingen
NOK	NOK
Beschrijving van de installatie	Geen schema's
Aantal verdeelborden	1
Hoofd differentieelschakelaar	300mA - 40A - type A
DK Test van DSR	OK
ΔI_n	OK
Controle van de staat	NOK
Opgesteld materieel	OK
Beschermingsinrichtingen tegen directe aanraking	NOK
Beschermingsinrichtingen tegen indirecte aanraking	OK
Beschermingsinrichtingen tegen overstroom	OK
Type aardelektrode	Baar
Weerstand aardelektrode (Ω)	0
Isolatiemeting ($M\Omega$)	0.47

Opmerkingen

Het is niet uitgesloten dat bij een nacontrole bijkomende inbreuken worden vastgesteld bij voorleggen schema's..

Besluit

BESLUIT : NIET CONFORM

De elektrische installatie voldoet niet aan de eisen van Boek 1 van de AREI (Koninklijk Besluit van 5/03/2023: C-2023/41114) betreffende elektrische installaties met lage en zeer lage spanning. Een extra inspectie moet worden uitgevoerd door Atlas Contrôle vóór 1 jaar.

De werkzaamheden die nodig zijn om de tijdens het inspectiebezoek geconstateerde inbreuken ongedaan te maken, moeten onverwijld worden uitgevoerd en alle passende maatregelen moeten worden genomen om ervoor te zorgen dat de inbreuken, in geval van voortzetting van de exploitatie van de installaties, geen gevaar voor personen en goederen opleveren.

Handtekening van de inspecteur



Atlas Contrôle
02/726 64 04
office@atlascontrole.be
www.atlascontrole.be



Atlas Controle
 Boulevard Lambermont 127
 1030 Bruxelles

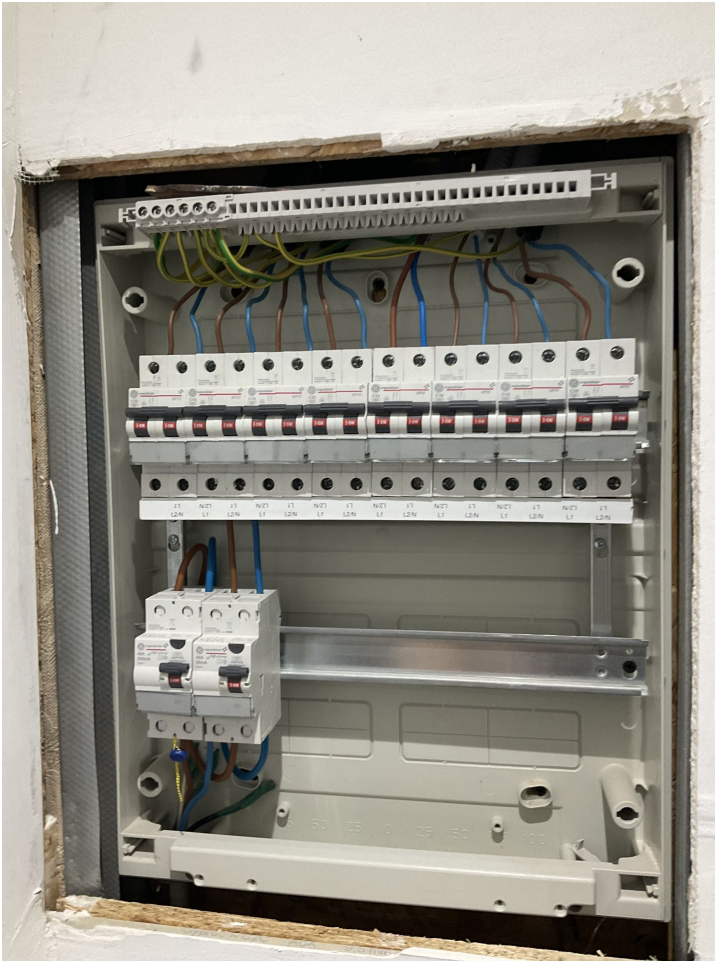

Verdeelbord 1

Inbreuken lijst

Bewoordingen	Paragraaf
De isolatieweerstand van deze kring is onvoldoende en dient op een waarde gebracht te worden die hoger is dan 500.000 Ohm.	B1: 6.4.5.1.; B3: 6.4.5.2.
Een aarding verwezenlijken overeenkomstig de voorschriften.	B1: 4.2.3; 5.4.2.; 5.4.3.
De waarde van spreidingsweerstand van de aarding dient kleiner te zijn dan 30 Ohm.	B1: 4.2.4.3.
Eendraadsschema('s) van de installatie is (zijn) te voorzien.	B1: 3.1.2.; 9.1.1; 9.1.2; B3: 3.1.2.
Situatieschema('s) van de installatie is (zijn) te voorzien.	B1: 9.1.2.
De nominale spanning dient duidelijk vermeld te worden op een oordeelkundig gekozen plaats.	
Pictogram "levensgevaar" dient op degelijke wijze aangebracht te worden.	
De toegankelijkheid van het schakelbord is te verbeteren.	B1: 5.3.5.1.; B3: 5.3.5.1.
Schakelaar, contactdoos of aftakdoos herschikken en/of opnieuw bevestigen.	
Aardingsonderbreker ontbreekt of is moeilijk/niet bereikbaar. De aardspreidingsweerstand kon niet gemeten worden. Deze dient bij voorkeur kleiner te zijn dan 30ohm.	
Elektrisch materieel in zone 2 of zone 1 verboden minimum beschermingsgraad IPX4	

Atlas Controle
Boulevard Lambermont 127
1030 Bruxelles

Bewoordingen	Paragraaf
Wasmachine zone 2 Verboden	

Opmerkingen lijst

Bewoordingen	Referentie
Deze controle is beperkt tot de zichtbare en normaal toegankelijke delen van de installatie. Tenzij anders vermeld, maken de toestellen en apparaten aangesloten op de vaste installatie geen deel uit van de controle.	RDE4
Deze inspectie is enkel beperkt tot de delen van de elektrische installatie die op de overeenkomstige (en ondertekende) delen van de schema's aangegeven zijn.	RDE5
De uitgevoerde controle is een onmiddellijke controle op basis van het tijdstip van doorgang. Dit rapport is slechts een weergave van de elektrische installatie op het moment van de controle.	RDE6
De verlichting is nog niet permanent geïnstalleerd.	RDE7
De badkamer is nog niet klaar: bad en/of douche zijn nog niet geïnstalleerd. Bij de definitieve plaatsing van het bad en/of de douche moet rekening worden gehouden met de volumes in de badkamer of de doucheruimte.	RDE8
Deze inspectie heeft alleen betrekking op het bewoonbare gedeelte van het gebouw.	RDE10
Niet alle apparaten van klasse I (b.v. wasmachines, droogtrommels, ...) zijn geïnstalleerd ten tijde van de inspectie.	RDE11
Het is niet uitgesloten dat bij de presentatie van de schema's nog andere inbreuken vastgesteld zullen worden.	RDE12
De gehele elektrische installatie komt niet overeen met de eisen van Boek 1. Een volledige herziening van de installatie is vereist. Een nieuwe keuring moet uitgevoerd worden eenmaal de werken zijn beëindigd.	RDE29
Het is niet uitgesloten dat bij een nacontrole bijkomende inbreuken worden vastgesteld bij voorleggen schema's.	RDE 12.1

Bewoordingen	Foto
--------------	------