

Leopoldsburg  
Afdeling 1  
Sectie A

OPMETINGSPLAN

Coördinatenlijst – LB '72

Nr	X	Y
A	212033.250	203031.926
B	212031.757	203042.955
C	212030.265	203053.982
D	212028.772	203065.009
E	212027.279	203076.037
F	212025.853	203086.569
G	212024.042	203099.947
H	212022.432	203111.838
I	212019.977	203129.973
J	211970.437	203123.211
K	211972.079	203111.076
L	211972.884	203105.131
M	211974.494	203093.239
N	211976.305	203079.861
O	211977.731	203069.329
P	211979.224	203058.302
Q	211980.717	203047.274
R	211982.209	203036.247
S	211983.735	203024.979
T	211967.125	203110.406
U	211967.929	203104.460

LEGENDE

- niet gematerialiseerd grenspunt
- bestaande paalsteen
- nieuwe FENO grenspaal
- straatkolk
- ⊙ inspectieput
- ⊕ verlichtingspaal
- ⊗ straatkap water
- ⊕ distributiekast TV
- ⊕ verkeersbord
- ⊕ boom
- draadafsluiting
- betonnen afsluiting
- houten afsluiting
- afsluiting weide
- haag
- perceelsgrens (kadastraal)
- perceelsgrens
- ▭ bestaande bebouwing
- ▭ bestaande bijgebouwen
- ▭ zone voor hoofdgebouwen
- ▭ zone voor opritten
- ▭ zone voor tuinen
- ▭ ondergrondse erfdiensbaarheid
- ▭ recht van doorgang

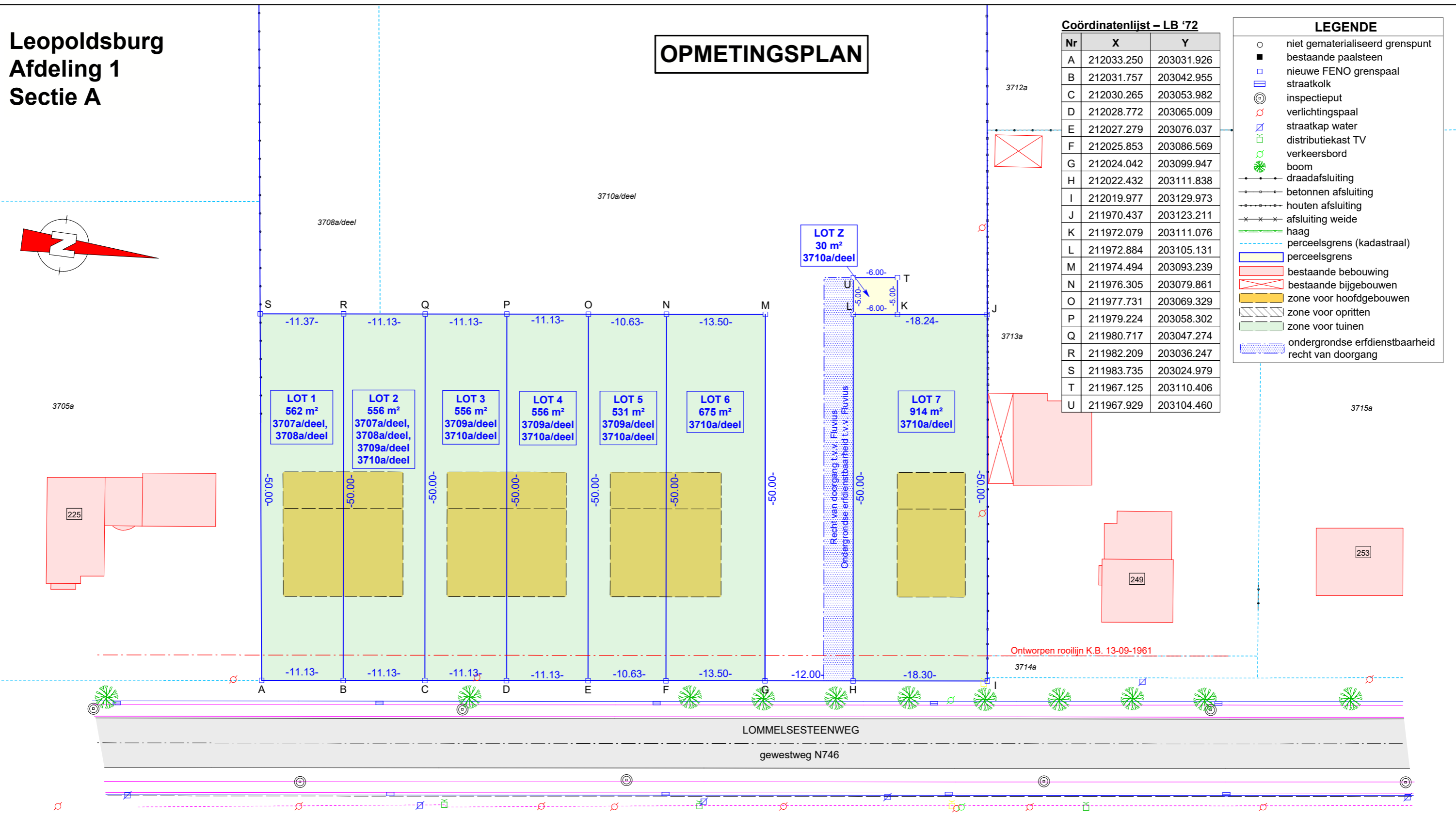
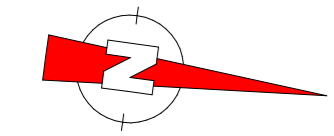

Datum verkavelingsvergunning: 22/08/2023  
 Refertenummer verkavelingsvergunning: 2022/033

LOT Z dient om te worden overgedragen aan Fluvius voor de inrichting van een distributiecabine.

Beschrijving der grenzen	
Segment	Beschrijving
S-A-B-C-D-E-F-G-H-I-J	Conform opmetingsplan dd. 06/10/1964 van landmeter-expert F. Aerts.
Overige segmenten	Nieuwe grenslijn.

Plandatum: 22/08/2023  
 Dossiernummer: OM19325

**LSG** landmeters

Stef Geukens, Landmeter - Expert (LAN14/1600), beëdigd voor de rechtbank van eerste aanleg te Turnhout  
 LSG bv  
 Dr. Van de Perrestraat 315  
 2440 Geel

Schaal: 1/500    Formaat: A3    Referentie AAPD: 71034-10742