

HEIST-OP-DEN-BERG

Afdeling 5

Sectie A

Nr. 573s

Coördinatenlijst Lambert72

| Nr | X | Y |
|----|-----------|-----------|
| A | 179824.55 | 199254.40 |
| B | 179817.70 | 199253.15 |
| C | 179782.01 | 199278.59 |
| D | 179788.19 | 199289.21 |
| E | 179829.82 | 199262.68 |
| F | 179835.88 | 199272.19 |
| G | 179792.87 | 199297.28 |
| H | 179829.47 | 199262.90 |
| I | 179823.89 | 199254.28 |
| J | 179835.43 | 199272.45 |

OPMETINGSPLAN

LEGENDE

- niet gematerialiseerd grenspunt
- bestaande betonpaal
- nieuwe grenspaal (type Feno)
- - - perceelsgrens (kadastraal)
- perceelsgrens
- bestaande bebouwing
- gracht
- zone voor hoofdgebouw

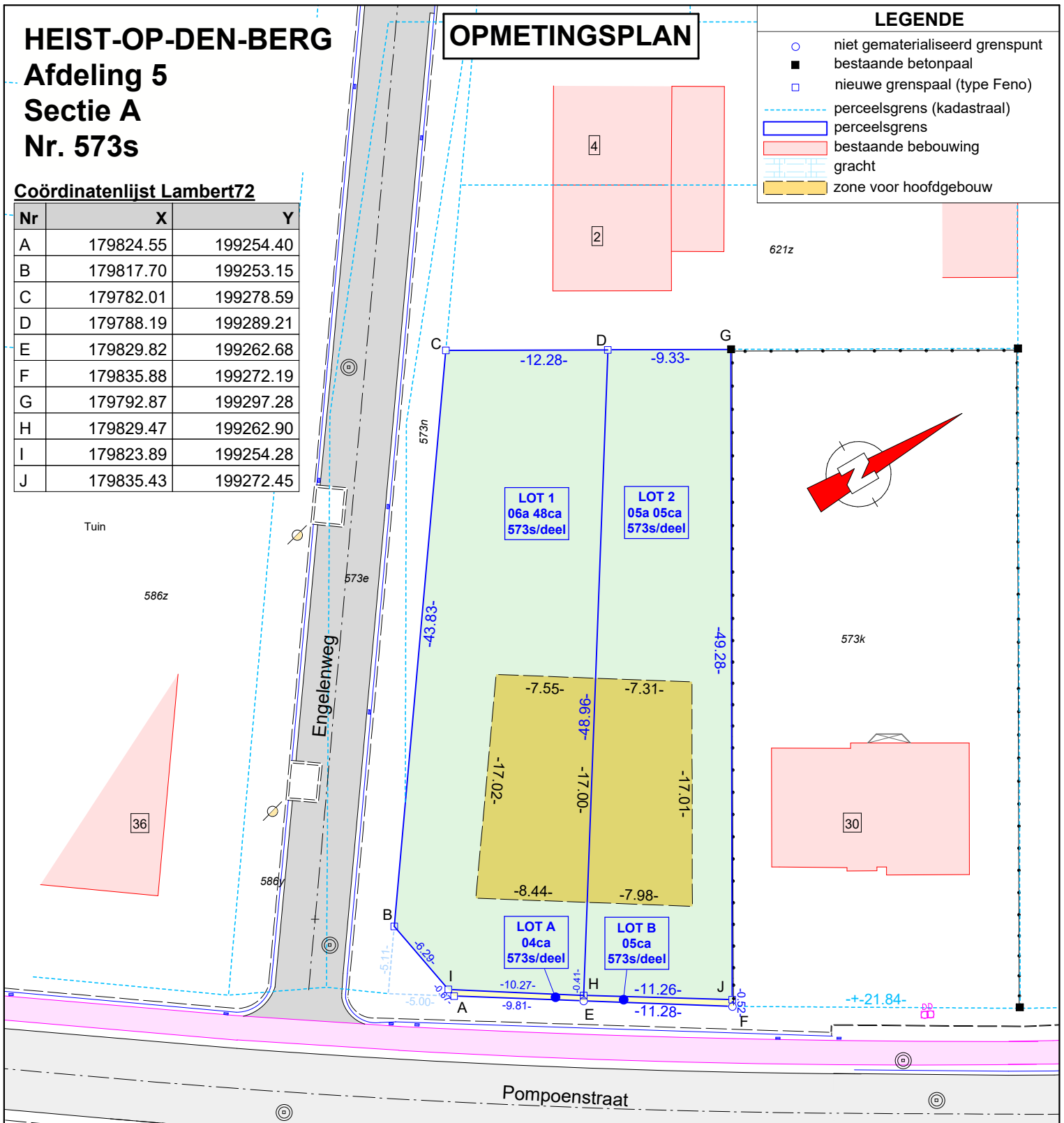

Beschrijving der grenzen

| Segment | Brongegevens |
|---------------------|---|
| F-E-A-I-B-C-D-G-J-F | Cfr. opmetingsplannen van landmeter Mark Bernaerts d.d. 15-09-2015. |
| D-H | Nieuwe grens cfr. goedgekeurde verkavelingsvergunning d.d. 25-07-2023 met referentie 202300005/mro. |
| J-H-I, H-E | Nieuwe grens voor gratis grondafstand aan Gemeente Heist-op-den-Berg cfr. goedgekeurde verkavelingsvergunning d.d. 25-07-2023 met referentie 202300005/mro. |

Plandatum: 24/08/2023

Dossiernummer: OM21087

Datum verkavelingsvergunning: 25-07-2023
 Referentie verkavelingsvergunning: 202300005/mro



Stef Geukens, Landmeter - Expert
 (LAN14/1600), beëdigd voor de rechtbank
 van eerste aanleg te Turnhout

LSG bv
 Dr. Van de Perrestraat 315
 2440 Geel

Schaal: 1/400

Formaat: A4

Referentie AAPD: 12039 - 10267