

Atlas Controle
Boulevard Lambermont 127
1030 Bruxelles

VERSLAG VAN ONDERZOEK: HUISHOUDELIJKE ELEKTRISCHE INSTALLATIE

Verslag Nr:

45.947

Datum van bezoek:

29-05-2024

Plaats van het onderzoek:

Willem Geetsstraat 6 2800 Mechelen België

Installatietester:**Inspecteur:**

Yassir Belhadji

Aard onderzoek:

Controlebezoek (Livre 1 6.5)

TI-032/6096062

De datum van opstelling:

03-06-2024 18:56:47

Volgend controlebezoek:

29-05-2025

Opdrachtgever

Naam

PEB Certi

Adres

Blaisantvest 105 -, 9000 Gent

Telefoon

+32 2 466 45 66 +32 489 22 26 97

Email

epc.certi@gmail.com

Wetgeving



663 - INSP

AREI. Algemeen Reglement op de elektrische installaties.

Identificatie van de elektrische installatie

Adres van de installatie

Willem Geetsstraat 6 2800 Mechelen België

Gebouw

Appartement Verdiep 2

Eigenaar

Eigenaar Willem Geetsstraat 6 - 2800 Mechelen

Adres van de eigenaar

Willem Geetsstraat 6 2800 Mechelen België

Fundamenten

vóór 81

Datum van de uitvoering van de installatie

Vanaf 01/10/1981 en vóór 01/06/2020

Gegevens verdeler

DNB

Fluvius

Nummer teller

1967017

EAN code**Meter/bord verbinding**

EXVB 2X10

Net spanning

2 x 230 V

Maximum beveiliging

40 A 2P

Atlas Contrôle
Boulevard Lambertmont 127
1030 Bruxelles

Onderzoek

| Schema's | Equipotentiale verbindingen |
|--|-----------------------------|
| OK | OK |
| Beschrijving van de installatie | Zie bijlage |
| Aantal verdeelborden | 1 |
| Hoofd differentieelschakelaar | 300mA - 40A - type A |
| DK Test van DSR | OK |
| ΔI_n | OK |
| Controle van de staat | |
| Opgesteld materieel | OK |
| Beschermingsinrichtingen tegen directe aanraking | OK |
| Beschermingsinrichtingen tegen indirecte aanraking | OK |
| Beschermingsinrichtingen tegen overstroom | OK |
| Type aardelectrode | Baar |
| Weerstand aardelectrode (Ω) | 11 |
| Isolatiemeting ($M\Omega$) | 2 |

Besluit

BESLUIT : NIET CONFORM

De elektrische installatie voldoet niet aan de eisen van Boek 1 van de AREI (Koninklijk Besluit van 5/03/2023: C-2023/41114) betreffende elektrische installaties met lage en zeer lage spanning. Een extra inspectie moet worden uitgevoerd door Atlas Contrôle vóór 1 jaar.

De werkzaamheden die nodig zijn om de tijdens het inspectiebezoek geconstateerde inbreuken ongedaan te maken, moeten onverwijld worden uitgevoerd en alle passende maatregelen moeten worden genomen om ervoor te zorgen dat de inbreuken, in geval van voortzetting van de exploitatie van de installaties, geen gevaar voor personen en goederen opleveren.

Handtekening van de inspecteur

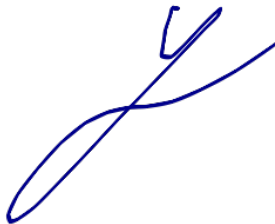

Atlas Controle
 Boulevard Lambert 127
 1030 Bruxelles

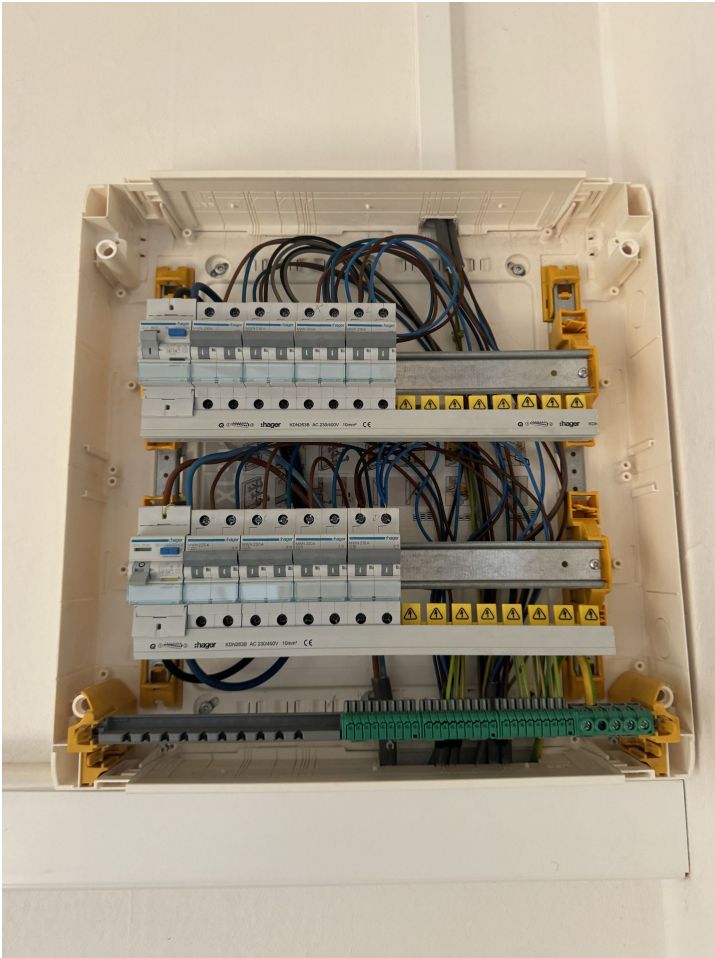

Verdeelbord 1

Inbreuken lijst

| Bewoordingen | Paragraaf |
|--|-----------|
| Volume van de badkamer is niet gerespecteerd Volume 2 van het badkamer mag geen toesteken als wasmachine geplaatst worden | |

Opmerkingen lijst

| Bewoordingen | Referentie |
|---|------------|
| Deze controle is beperkt tot de zichtbare en normaal toegankelijke delen van de installatie. Tenzij anders vermeld, maken de toestellen en apparaten aangesloten op de vaste installatie geen deel uit van de controle. | RDE4 |
| Deze inspectie is enkel beperkt tot de delen van de elektrische installatie die op de overeenkomstige (en ondertekende) delen van de schema's aangegeven zijn. | RDE5 |
| Het is niet uitgesloten dat bij de presentatie van de schema's nog andere inbreuken vastgesteld zullen worden. | RDE12 |

| Bewoordingen | Foto |
|--------------|------|
| | |