

VILLE DE FLEURUS

SECTION DE :

Annexe à l'acte procès-verbal reçu par le Notaire associé Frank DEPUYT à Molenbeek-Saint-Jean le 27/11/08 signée «ne variatur» par les parties et Nous Notaire après lecture.

FLEURUS

PROPRIÉTÉ DE :

CONSORTS A,F ET J.MISONNE 5II V8 PIE.

S.A. DATABUILD 5II T7 PIE - 5II V8 PIE.

INFORMATION CADASTRALE :

SECTION : B.

(OU L'AYANT ÉTÉ - À TITRE INDICATIF).

NUMÉRO (S) : 5II T 7 - 5II V 8.

OBJET DU PLAN :

CRÉATION ET SUPPRESSION D'EMPRISES

RELATIVES AU DÉPLACEMENT D'UNE CONDUITE PROPRIÉTÉ DE LA S.W.D.E.

DOSSIER RÉFÉRENCE :

DBI2008_722.

CLASSIFICATION : PLAN N°

PLI/I-I/-.

ECHELLE (S) :

1/250.

DATE :

19-11-2008.

CLASSEMENT INFORMATIQUE :

LEVERS_TECHNIQUES/DATABUILD/DATABUILD_GILLY_SWDE_I9112008.DWG2009.

MODIFICATIONS :

A
B
C
D
E
F

AUXILIAIRE EUROPEENNE DE TOPOGRAPHIE - MINEUR S.P.R.L.

RUE SÉRAPHIN ANTHOINE, 12A
6032 MONT-SUR-MARCHIENNE

Mel: Renaud.Mineur@Skynet.be

TEL : 0475 - 721.399

FAX : 071 - 473.166.

RENAUD MINEUR, GÉOMÈTRE EXPERT

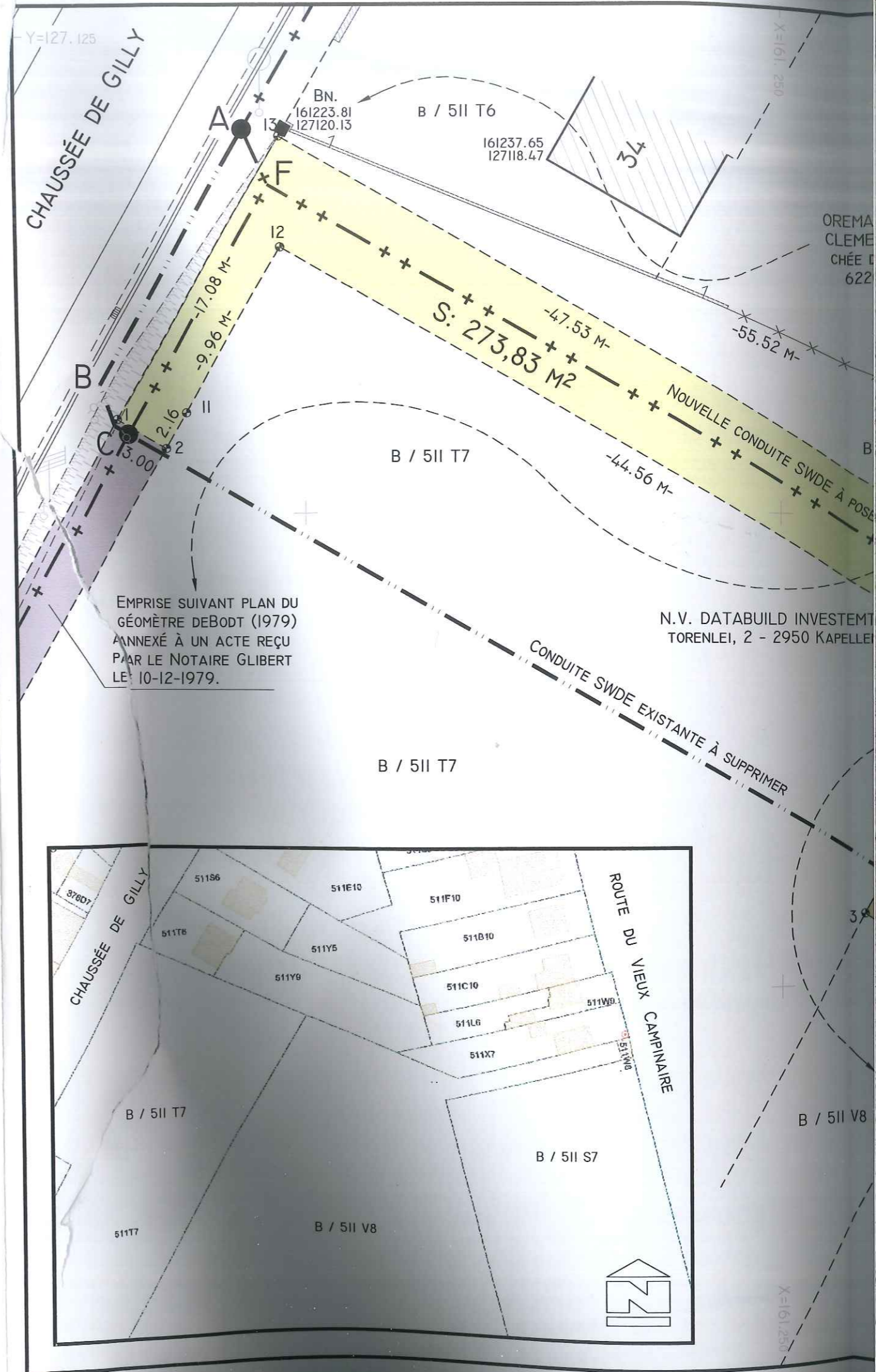

NUMÉRO IDENTIFIANT: GEO040513

GÉOMÈTRE EXPERT IMMOBILIER
ASSERMENTÉ (TPI CHARLEROI 28-II-1980)



S JEAN-LUC
S CLAUDINE
GILLY, 34
FLEURUS

B / 5II Y9

-  CONDUITES SWDE EXISTANTES À CONSERVER
-  NOUVELLE CONDUITE SWDE À POSER
TRONÇON C-F-E ET TRONÇON A-F.
CONDUITE Ø400 EN FONTE, PROFONDEUR IM70
-  CONDUITE SWDE EXISTANTE À SUPPRIMER
TRONÇON A-B-C-D-E.

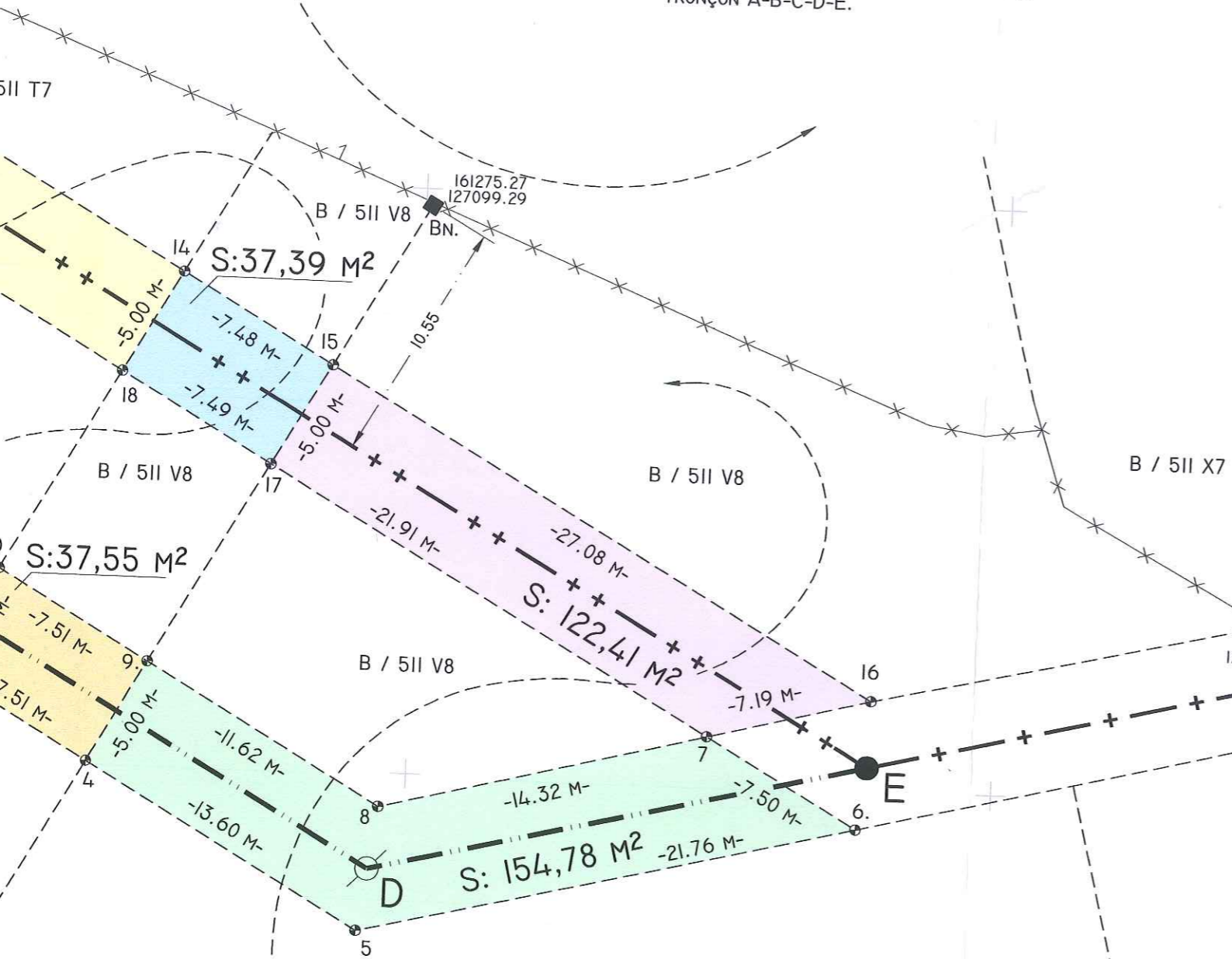

B / 5II V8
MONSIEUR ADRIEN MISONNE 1/3 -
MONSIEUR FERNAND MISONNE 1/3 -
MONSIEUR JACQUES MISONNE 1/3

Enregistré... rôle(s) ... renvoi(s)
Au 2ème bureau de l'Enregistrement de Jette
Le ...
Volume ...
Reçu ... Vingt-cinq euros (25) ...
De eor ... inspecteur a.i.
W. ARVILT

Pts	X:	Y:
1	161214.947	127105.009
2	161217.534	127103.492
3	161254.805	127078.765
4	161261.318	127075.017
5	161273.109	127068.232
6	161294.264	127073.310
7	161287.761	127077.053
8	161273.878	127073.558
9	161263.810	127079.352
10	161257.305	127083.095
11	161218.625	127105.354
12	161223.661	127113.942
13	161223.591	127119.751
14	161264.781	127096.043
15	161271.262	127092.314
16	161294.732	127078.807
17	161268.771	127087.981
18	161262.282	127091.716

BELOWSKI THEODOR
ROUTE DU VIEUX CAMPINAIRE, 27
6220 FLEURUS

CONDUITE SWDE EXISTANTE À CONSERVER

MADAME SUZANNE MISONNE PPI/10 - Np 1/10
MONSIEUR ADRIEN MISONNE 1/12 -
MONSIEUR FERNAND MISONNE 1/12 -
MONSIEUR JACQUES MISONNE 1/12

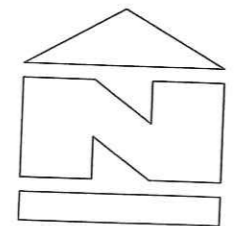

ROUTE DU VIEUX CAMPINAIRE