



Ringlaan 39
 1853 - Strombeek-Bever
 tel. +32 2 880 88 90
 info@aceg.be
 www.aceg.be



Keuringsverslag van een elektrische laagspanning- en zeer lage spanningsinstallatie

CONFORM

Datum keuring: 18/11/2024 Inspecteur: Wouter Claeys-Verbeke Mentor: Installateur: -
 ID-label: Klantreferentie:
 B.T.W. nr.:-
 Merk en type meettoestel: meter Serienummer: 21251304
 ET61557

Datum verslag: 18/11/2024

Plaats van het onderzoek

Straatnaam Kortrijkstraat
 Huisnummer 70
 Busnummer 201
 Postcode 8560
 Gemeente WEVELGEM
 Land België

Eigenaar

Naam
 Straatnaam
 Huisnummer
 Busnummer
 Postcode
 Gemeente
 Land

Installateur

Naam -
 BTW nr. -
 Telefoonnummer
 E-mail -

Type : appartement

EAN : 541449611001174220

Teller Nr.: 1SAG3100600610

Afbeelding schakel- en verdeelbord:

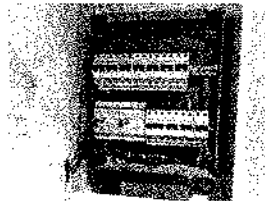

Aard onderzoek:

Controlebezoek van een huishoudelijke installatie volgens (KB 08/09/2019) - AREI Boek 1-6.5. en 4.2.4.3.

Netbeheerder: FLUVIUS Spanning: 3-230V Meter / bord verbinding: 10 mm Max beveiliging: 40 A
 Aantal borden: 1 Aantal kringen: 11
 Aardelektrode: Aardingslus
 Ri algemeen: 1.29 MΩ RE: 8.11 Ω

OK

OK

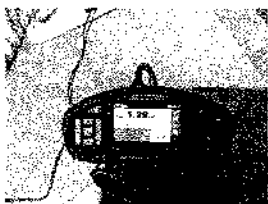

DIFFERENTIEELSTROOMRICHTING

Δ (mA)	In (A)	In - andere (A)	I-t	Type	Beveiligde kringen	Test	x 2,5
---------------	--------	-----------------	-----	------	--------------------	------	-------

$I\Delta$ (mA)	In (A)	In - andere (A)	kt	Type	Beveiligde kringen	Test	x 2,5
300	40		-	A	11	OK	OK
30	40		-	A	11	OK	OK

BESCHRIJVING INSTALLATIE

Aantal kringen	Curve	Bescherming IN (A)	(andere)	P	Sectie (mm ²)
2	C	16		2	1,5
8	C	20		2	2,5
1	C	25		3	4

Visueel nazicht (algemeen)	OK	Directe aanraking	OK	Indirecte aanraking	OK
Aansluitingen	OK	schema in bijlage door Aceg vzw	NA		
Equipotentiale verbindingen	OK	Doorsnede geleiders	OK		
Continuïteit	OK	Verlichting / toestellen	NVT		

OPMERKINGEN - INBREUKEN - NOTA'S

nota/note 2 Geen inbreuken vastgesteld.

BESLUIT

- De elektrische installatie voldoet aan de voorschriften van het KB 08/09/2019 - AREI Boek 1. Het volgende controlebezoek is te voorzien voor 18/11/2049
- De nodige maatregelen werden genomen, zodat de ingangsklemmen van de automatische differentieelstroomrichting, geplaatst aan het begin van de installatie, ontoegankelijk zijn gemaakt door verzegeling.
- Het (de) eendraadsschema(s) en het (de) situatieplan(nen) werd(en) door het erkend organisme voor gezien getekend.

Deze pdf-versie van het keuringsverslag is de originele versie en mag worden verspreid..

Aantal bijlage(n): 8

VRIJGAVE VAN HET KEURINGSVERSLAG

Inspectietijd: van 08:22 tot 09:47

De inspecteur Wouter Claeys-Verbeke

Claeys-Verbeke Wouter

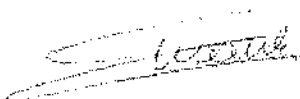

ACEG VZW - #187

Plichten van de eigenaar, beheerder, huurder voor de installatie onderworpen aan het AREI Boek 1 afdeling 9.1.2.

Het verslag dient te worden neergelegd in het dossier van de elektrische installatie.
 Elk wijziging dient te worden vermeld in het afschrift dossier.
 Elk orgaan of overname van personen en te wijzigingen, richtlijn, of een echtscheiding, aan de aanwezigheid van de elektrische installatie dient onmiddellijk aangegeven te worden aan de algemene Directie Energie van de Federatie Overheidsinstellingen Economie.

Kwaliteit

De reproductie van dit document is als of tegevoerd en zijn integrale vorm en enkel met het schriftelijk akkoord van het controlerende organisme en de autoriteit.
 De keuring beperkt zich tot de architectonische en normaal toegankelijke delen van de installatie.

Voor vragen of algemene voorwaarden verwijzen wij graag naar www.aceg.be

BE53 0689 0209 2953 | BTW BE0839.866.481

Stappenplan voor een installatie die conform is:

Stap 1	Stap 2	Stap 3	Stap 4
Lees dit proces-verbaal zorgvuldig en besteed aandacht aan de eventuele nota's	Als u grote wijzigingen of uitbreidingen aan de installatie aanbrengt, moet u deze laten controleren.	De volgende periodieke keuring is voorzien voor 18/11/2049	ACEG staat tot uw dienst voor alle noodzakelijke keuringen.

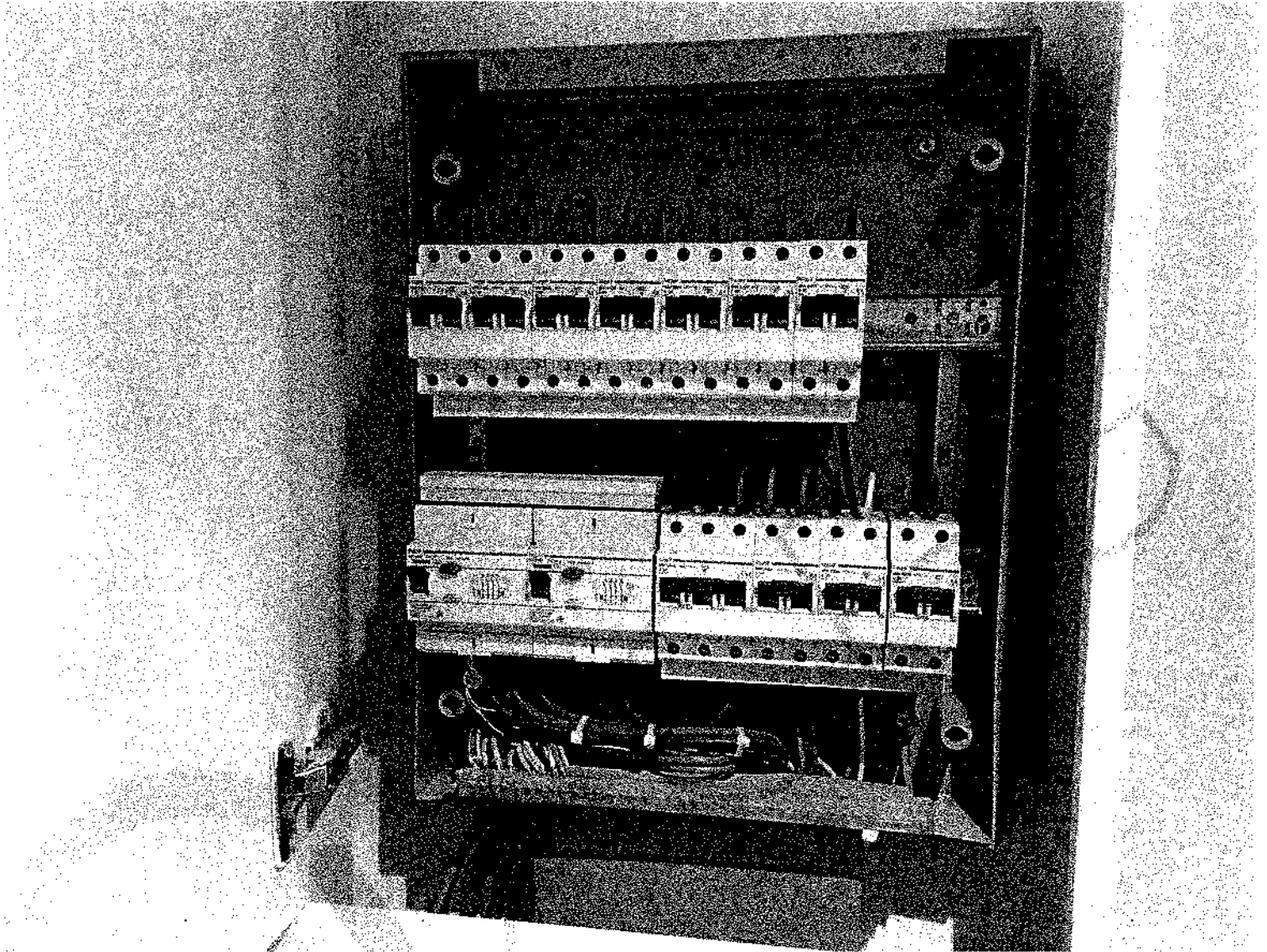

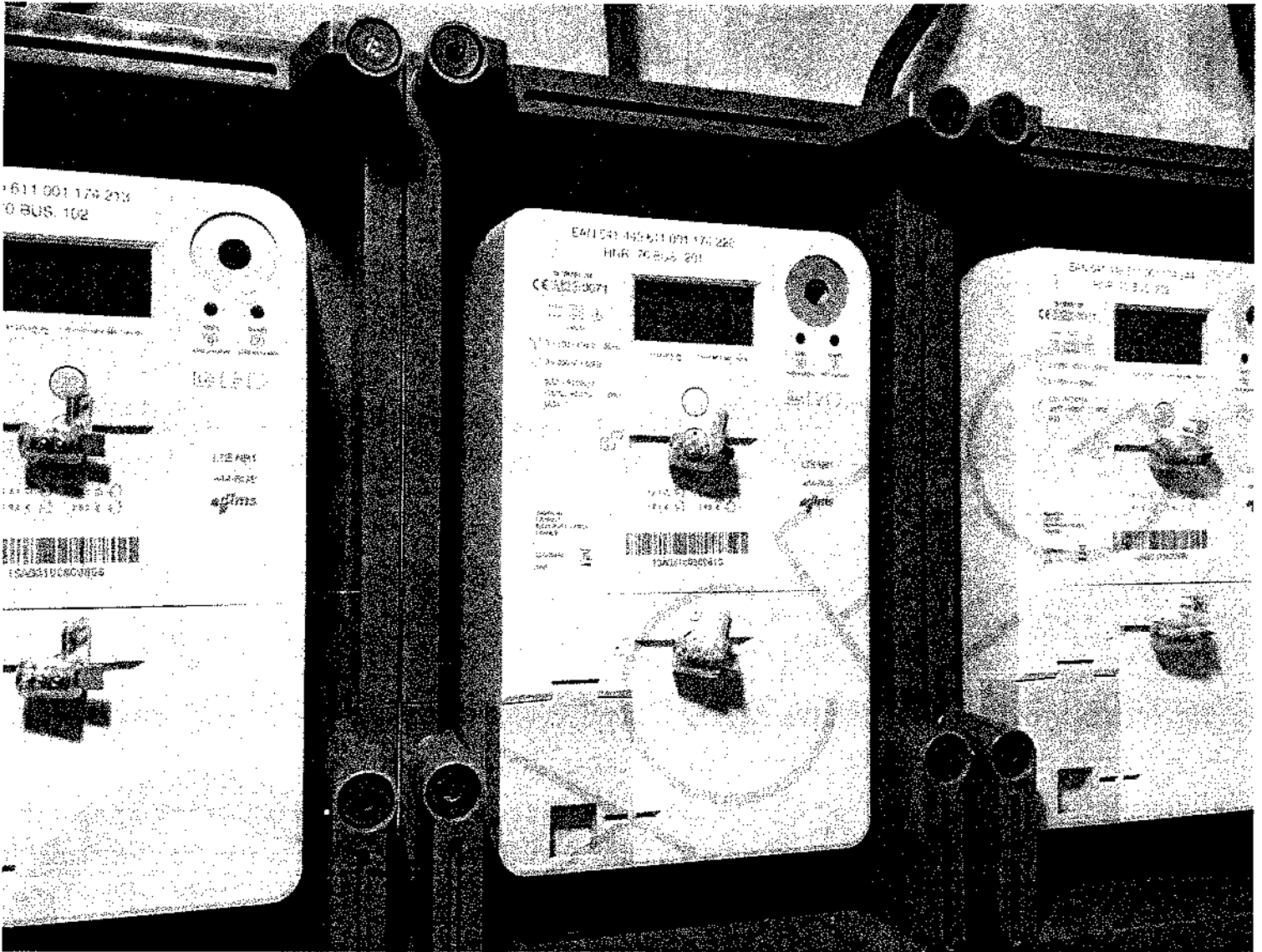



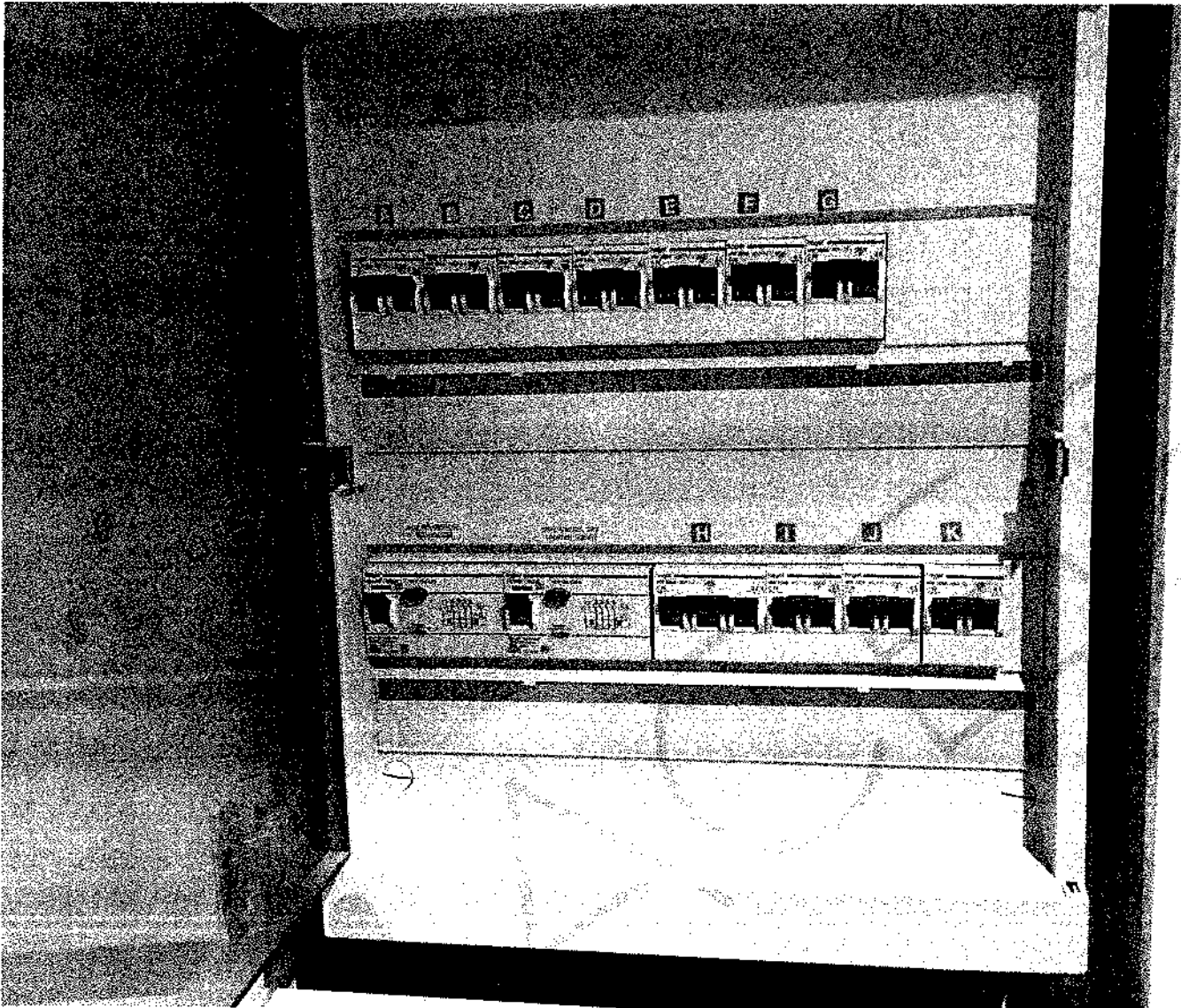

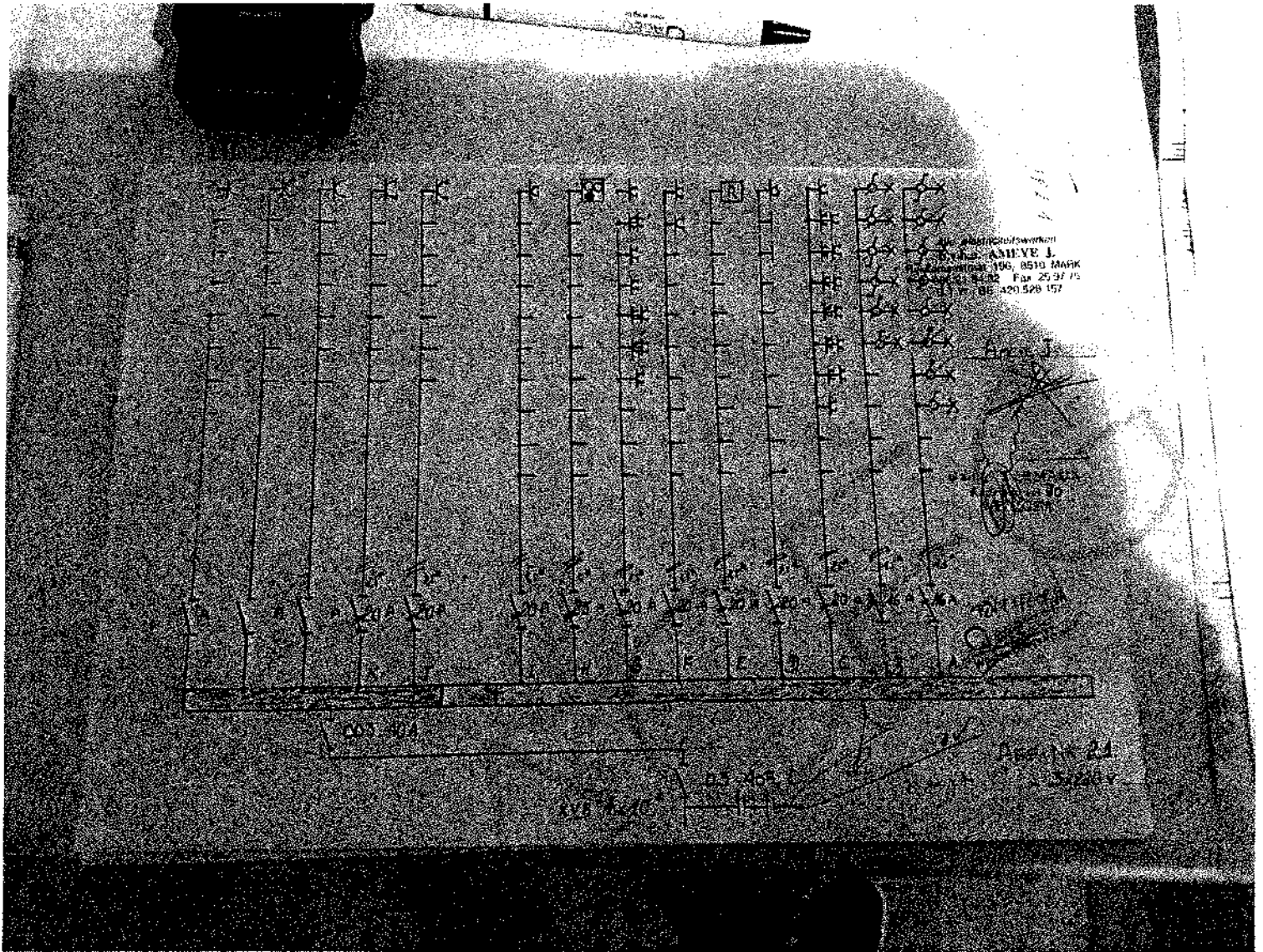

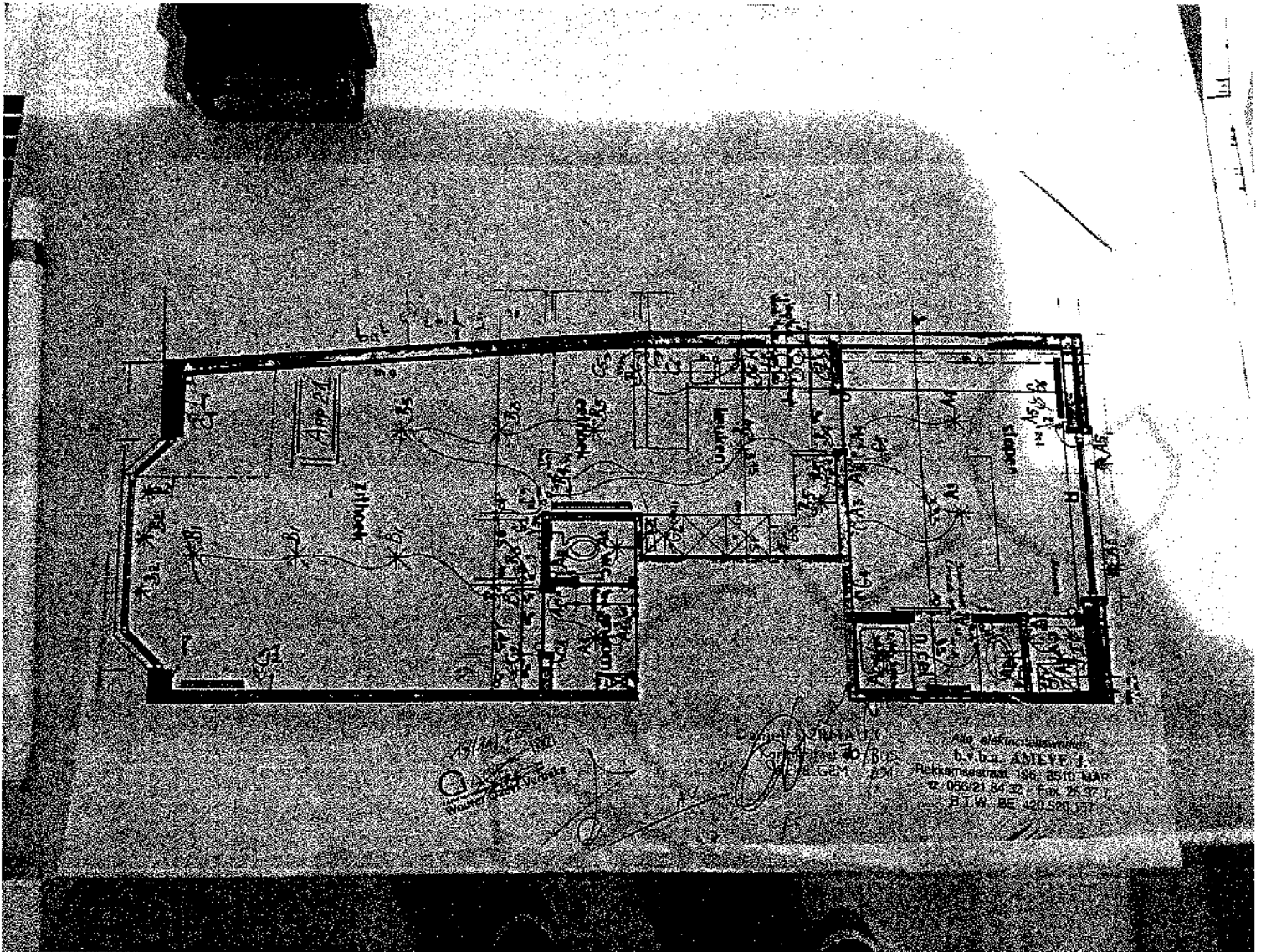

15/11/2023
Wouter [illegible]

10/11/2023
Wouter [illegible]

Alle elektriciteitswerken
S.V.D. ANEVE J.
Rekenstraat 196 8511 MAE
t. 056218437 f. 056218437
BTW BE420526137



