



## Elektrische installaties op laagspanning en op zeer lage spanning (Boek 1 - KB 8/09/2019) - Algemene Directie Energie

📍 Plaats van het onderzoek: Leeuwerikenlaan 12 - 1780 Wemmel België

📄 Aard onderzoek: Periodieke inspectie (Boek 1 6.5)

📅 Datum van het bezoek  
13-11-2024

📅 Volgend controlebezoek:  
13-11-2025

👤 Agent-bezoeker

**BESLUIT : NIET CONFORM**

### Identificatie van derden

#### Opdrachtgever

Naam	PEB Certi
Adres	Blaisanvest 105, 9000 Gent Belgique

#### Eigenaar, uitbater of beheerder

Naam	Eigenaar Leeuwerikenlaan 12 - 1780 Wemmel
Adres	Leeuwerikenlaan 12 - 1780 Wemmel België

#### Installateur

Naam	
BTW	

### Identificatie van de elektrische installatie

Adres	Leeuwerikenlaan 12 - 1780 Wemmel België
EAN-code	
Nr Teller	4188299
Netbeheerder naam	Fluvius
Gebouw	Huis

#### Atlas Controle VZW

Erkend controleorganisme

Hoofdkantoor: Lambermontlaan 127 1030 Schaarbeek

Tel: +32 2 226 64 04 | Mail: office@atlascontrole.be

BTW BE0732536476 | RPR Brussel



## Wetgeving



AREI. Algemeen Reglement op de elektrische installaties.

Aard onderzoek:	Periodieke inspectie (Boek 1 6.5)
Datum van de uitvoering van de installatie	Voor 01/06/2020 en na 01/10/1981
Afwijkende beschikkingen voor bestaande huishoudelijke elektrische installaties waren toegepast (Boek 1 8.2.1)	
Afwijkende beschikkingen voor bestaande huishoudelijke elektrische installaties oud AREI waren toegepast (Boek 1 8.2.2)	

## Identificatie van de elektrische installatie en gegevens verdeler

Netbeheerder naam	Fluvius
Nr Teller	4188299
EAN-code	
Meter/bord verbinding	XVB 3X10
Net spanning	3 x 230 V
Algemene bescherming	20A 3P
Maximum beveiliging	20A 3P
Aantal verdeelborden	1
Hoofd differentieelschakelaar	Andere
Type van aardelektrode	Aardingspen
Waarde ( $\Omega$ )	19
Beschrijving van de elektrische installatie	1x differentieel 40A 30mA 32x zekering

Elektrisch paneel(en)



## Resultaten van de controle

Installatietester TI-011/5396003

Schema's en situatieplannen	NOK
Equipotentiale verbindingen	OK
DK Test van DSR	OK
$\Delta I_n$	OK
Controle van de staat	NOK
Waarde ( $\Omega$ )	19
Isolatiemeting (M $\Omega$ )	0,06
Opgesteld materieel	NOK
Beschermingsinrichtingen tegen directe aanraking	NOK
Beschermingsinrichtingen tegen indirecte aanraking	NOK
Beschermingsinrichtingen tegen overstroom	OK

## Schema's, plannen en documenten van de installatie

Schema's en situatieplannen	NOK
-----------------------------	-----



## Inbreuken

Categorie	Bewoordingen	Paragraaf
<b>A. Isolatie</b>		
	De isolatieweerstand van deze kring is onvoldoende en dient op een waarde gebracht te worden die hoger is dan 500.000 Ohm.	B1: 6.4.5.1.; B3: 6.4.5.2.
<b>D. Differentieel</b>		
	Een verzegelbare algemene differentieelschakelaar dient geplaatst te worden aan het begin van de installatie.	B1: 4.2.4.3.
	Een algemene differentieelschakelaar met een nominale stroom (In) van minstens 40 A en een gevoeligheid van maximum 300 mA dient geplaatst te worden	L1: 4.2.4.3.; 5.3.5.1.
<b>E. Schema's</b>		
	Eendraadsschema('s) van de installatie is (zijn) te voorzien.	B1: 3.1.2.; 9.1.1; 9.1.2; B3: 3.1.2.
	Situatieschema('s) van de installatie is (zijn) te voorzien.	B1: 9.1.2.
<b>I. Toestellen</b>		
	Schakelaar, contactdoos of aftakdoos herschikken en/of opnieuw bevestigen.	
<b>D. Differentieel</b>		
	Differentieelschakelaar moet vervangen worden.	
<b>F. Elektrische bord</b>		
	Markering van schakelvermogen op de automaten niet aanwezig.	
	Zichtbaar koper van aansluiting verboden. Gevaar voor Directe aanraking	
	Alle automaten moeten beveiligd worden door klasse 3 automaat.	

## Opmerkingen

Bewoordingen	Referentie
Deze controle is beperkt tot de zichtbare en normaal toegankelijke delen van de installatie. Tenzij anders vermeld, maken de toestellen en apparaten aangesloten op de vaste installatie geen deel uit van de controle.	RDE4
Deze inspectie is enkel beperkt tot de delen van de elektrische installatie die op de overeenkomstige (en ondertekende) delen van de schema's aangegeven zijn.	RDE5
Dit rapport is slechts een weergave van de elektrische installatie op het moment van de controle.	RDE6
De gehele elektrische installatie komt niet overeen met de eisen van Boek 1. Een volledige herziening van de installatie is vereist. Een nieuwe keuring moet uitgevoerd worden eenmaal de werken zijn beëindigd.	RDE29



Bewoordingen	Referentie
Het is niet uitgesloten dat bij een nacontrole bijkomende inbreuken worden vastgesteld bij voorleggen schema's.	RDE 12.1



## Besluit van de controle

De door Atlas Contrôle uitgevoerde inspectie was gericht op de zichtbare delen van de installatie die normaal toegankelijk zijn. De elektrische installatie voldoet niet aan de eisen van Boek 1 van de AREI (Koninklijk Besluit van 8/09/2019: C-2020/30795 + C-2020/30794) betreffende elektrische installaties met lage en zeer lage spanning.

De door Atlas Contrôle uitgevoerde inspectie had betrekking op de zichtbare delen van de installatie die normaal toegankelijk zijn.

De Agent-bezoeker

## Plichten van de eigenaar, beheerder of huurder van de installatie

De verplichting om het verslag te bewaren in het dossier van de elektrische installatie.

De verplichting om alle wijzigingen aan de elektrische installatie op te nemen in het dossier.

De verplichting om de toezichthoudende ambtenaar van de Federale Overheidsdienst Energie onmiddellijk op de hoogte te brengen van elk ongeval met personen dat rechtstreeks of onrechtstreeks veroorzaakt wordt door de aanwezigheid van elektrische installaties.



## Bijlagen

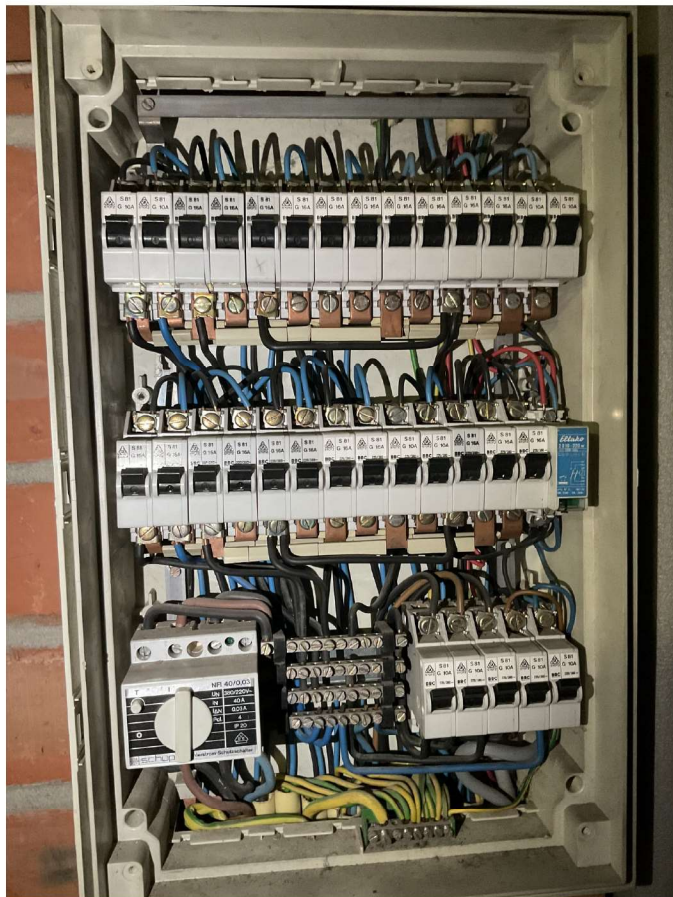

Bord 1