

**TECHNISCH BUREAU VERBRUGGHEN**  
 Zetelantwerpen  
 2000 Antwerpen  
 Tel. 03 238 88 85  
 Fax 03 238 88 85

Comptologie en elektronica erkend door het ministerie



ZETEL ANTWERPEN  
 Van der Sweestraat 3 bus 44  
 2000 Antwerpen  
 Tel. 03 238 88 85  
 Fax 03 238 88 85

ZETEL BRUSSEL  
 Clovislaan 15  
 1000 Brussel  
 Tel. 02 230 80 82  
 Fax 02 230 80 88

O. ref.: \_\_\_\_\_ VERSLAG NR. 65/440/10  
 U. ref.: \_\_\_\_\_  
**PROCES-VERBAAL OVER HET ONDERZOEK VAN EEN  
 ELEKTRISCHE LAAGSPANNINGSINSTALLATIE**  
 ADRES INSTALLATIE: Com de Maalbeek 75  
**EIGENAAR:** [Redacted]  
 Adres: \_\_\_\_\_  
**OPDRACHTGEVER:** [Redacted]  
 Adres: Leenhoutstraat 31a 2011  
**INSTALLATEUR:** [Redacted]  
 Adres: \_\_\_\_\_  
 BTW of IK: \_\_\_\_\_

**STROOMLEVERANCIER:** \_\_\_\_\_  
 Ref.: \_\_\_\_\_  
 Index: \_\_\_\_\_  
 Teller nr. 5047469

Datum van het onderzoek: 21/10/04 Aard van het onderzoek: Veiligheidsonderzoek - controlebezoek volgens:  
 (AREI art. 270) (AREI art. 271) (AREI art. 278) (ARAB art. 282) (I.R. art. 231) (Voorschr. stroomlev.)  
 Aard installatie: Nieuwe uitbreiding - Wijziging - Voorlopig - Verzwaring : Type der lokalen: 15 fensensalings Apart  
 Begijn werken: Fundering (vóór): 10.81 - Elektrische installatie vóór: 1.0.81 - 1.1.83 AREI art. 86  
 Aansluiting: Spanning 140 V Bescherming van de aansluiting 63<sup>A</sup>  
 Voedingskabel hoofdbord: 4 x 16 mm<sup>2</sup> Type van de aardelektrode: 10 Schema: TT  
 Type van de aardelektrode: 10 baren - pennen - horizontale geleider  
 Aantal borden: 1 ; Aantal eindstroombanen: 8 Ohm; RI tot 26 MOhm

BESCHRIJVING: de bijkomende zekering

Vastgestelde inbreuken en/of not's:	<u>leen</u>
PROCES-VERBAAL VAN HET GELIJKVOORTIJDSONDERZOEK	
gezien op	<u>09/10/04</u>
de aangekokerde van de stroommeter	
naam:	<u>ofc</u>
handtekening:	

**Plichten van de Eigenaars, Beheerders of Huurders - Zie keerzijde.**

**BESLUIT**  
 1. De installatie is conform. De algemene ADS werd verzorgd en op grondig en situatieschema's werden voor gezien getekend.  
 De installatie dient opnieuw gecontroleerd uiterlijk op 21/10/04 (art. 271 AREI) alsook vóór de ingebruikname van elke  
 belangrijke wijziging of beslissende uitbreiding, uitgezonderd voor deze datum.  
 2. De installatie is niet conform.  
 3. De installatie is niet conform. De installatie moet worden hersteld en de vastgestelde inbreuken en de gepaste maatregelen getroffen worden  
 opdat de installatie conform vormt voor personen of goederen. De installatie is niet conform.  
 De installatie dient opnieuw gecontroleerd te worden uiterlijk op \_\_\_\_\_

DE AGENT-ONDERZOEKER:  
 nr. + naam + handtekening: [Redacted]  
 De directeur:

**TECHNISCH BUREAU VERBRUGGHEN**  
VZW

Controlorganisatie erkend door het ministerie



ZETEL ANTWERPEN  
Van der Sweeptstraat 3 bus 44  
2000 Antwerpen  
Tel. 03 218 28 30  
Fax 03 238 86 95

ZETEL BRUSSEL  
Civielian 15  
1000 Brussel  
Tel. 02 230 81 82  
Fax 02 230 90 08

O. ref.: \_\_\_\_\_  
U. ref.: \_\_\_\_\_

VERSLAG NR. 63/64/607/1

PROCES-VERBAAL OVER HET ONDERZOEK VAN EEN  
ELEKTRISCHE LAAGSPANNINGSINSTALLATIE

ADRES INSTALLATIE: Cono - de Koningstraat 1  
Etterbeek

EIGENAAR: \_\_\_\_\_

OPDRACHTGEVER: Schuffeleers

Adres: Leentwekestraat 101 118 Ath

INSTALLATEUR: vele

Adres: \_\_\_\_\_

BTW of IK: \_\_\_\_\_

STROOMLEVERANCIER: \_\_\_\_\_  
Ref.: \_\_\_\_\_ Teller nr. 33401559  
Index: \_\_\_\_\_

Datum van het onderzoek: 11/10/04 Aard van het onderzoek: geïïsoleerdheidsborden - controlebezoek volgens: \_\_\_\_\_  
(AREI art. 270) (AREI art. 271) (AREI art. 272) (AREI art. 273) (AREI art. 274) (AREI art. 275) (AREI art. 276) (AREI art. 277) (AREI art. 278) (AREI art. 279) (AREI art. 280) (AREI art. 281) (Voorsehr. stroomlax.)

Aard installatie: Nieuwe - Uitbreiding - Wijziging - Voorlopig - Verzwaring : Type der lokalen: 15 HWT App 5 2d verd

Begin werken : Fundering vóór na 10.81 - Elektrische installatie vóór na 10.81 - 1.1.83 AREI art.86

Aansluiting : Spanning 230 V Bescherming van de aansluiting 40 A

Voedingskabel hoofdbord : \_\_\_\_\_ mm<sup>2</sup> Alg. schakelaar : type Supra A1200

Type van de aardelektrode : lus - baren - penne - horizontale geleider Schema : IT

Aantal borden : 1 ; Aantal eindstroombanen : 14 ; RA : 8 ; Omm; RI tot: 12 MOhr

BESCHRIJVING : Zie bijlage de schetsen

\_\_\_\_\_

\_\_\_\_\_

\_\_\_\_\_

\_\_\_\_\_

\_\_\_\_\_

\_\_\_\_\_

\_\_\_\_\_

\_\_\_\_\_

\_\_\_\_\_

\_\_\_\_\_

\_\_\_\_\_

\_\_\_\_\_

\_\_\_\_\_

\_\_\_\_\_

\_\_\_\_\_

\_\_\_\_\_

\_\_\_\_\_

PROCES-VERBAAL VAN HET GELUYCHTIGHEIDSONDERZOEK	_____
MAKEL OP	<u>09/10/04</u>
Zie aanpakplan van de stroomleverancier	_____
EMMER	_____
REPERKOPEN	<u>dfc</u>

Plichten van de eigenaars, beheerders of huurders: zie keerzijde.

BESLUIT

1. De installatie is conform. De algemene ADS werd vergezgd en de afspraken en situatieschema's werden voor gezien getekend.

De installatie dient opnieuw gecontroleerd uiterlijk op 15/10/04 (art. 271 AREI) alsook voor de ingebruikname van elke belangrijke wijziging of beduidende uitbreiding, uitgevoerd voor deze datum.

2. De installatie is niet conform.

3. De installatie mag in dienst blijven zolang het niet wordt hersteld. De vastgestelde inbreuken en de gepaste maatregelen getroffen worden op het ogenblik van de volgende controlebezoeken of hercontroles.

De installatie dient opnieuw gecontroleerd te worden uiterlijk op \_\_\_\_\_

DE AGENT-ONDERZOEKERS

nr. + naam + handtekening

De directeur,

\_\_\_\_\_

HNK B. B.A.  
 Coördinator Kollektieve Levens R-1  
 E. L. E. v. b. e. e. k

Elektrische Werken  
 JOS SCHIEFELERS  
 Elektrische Verwarming  
 Teemkultstraat 150  
 8820 ALKEI  
 Tel. 011/31.177

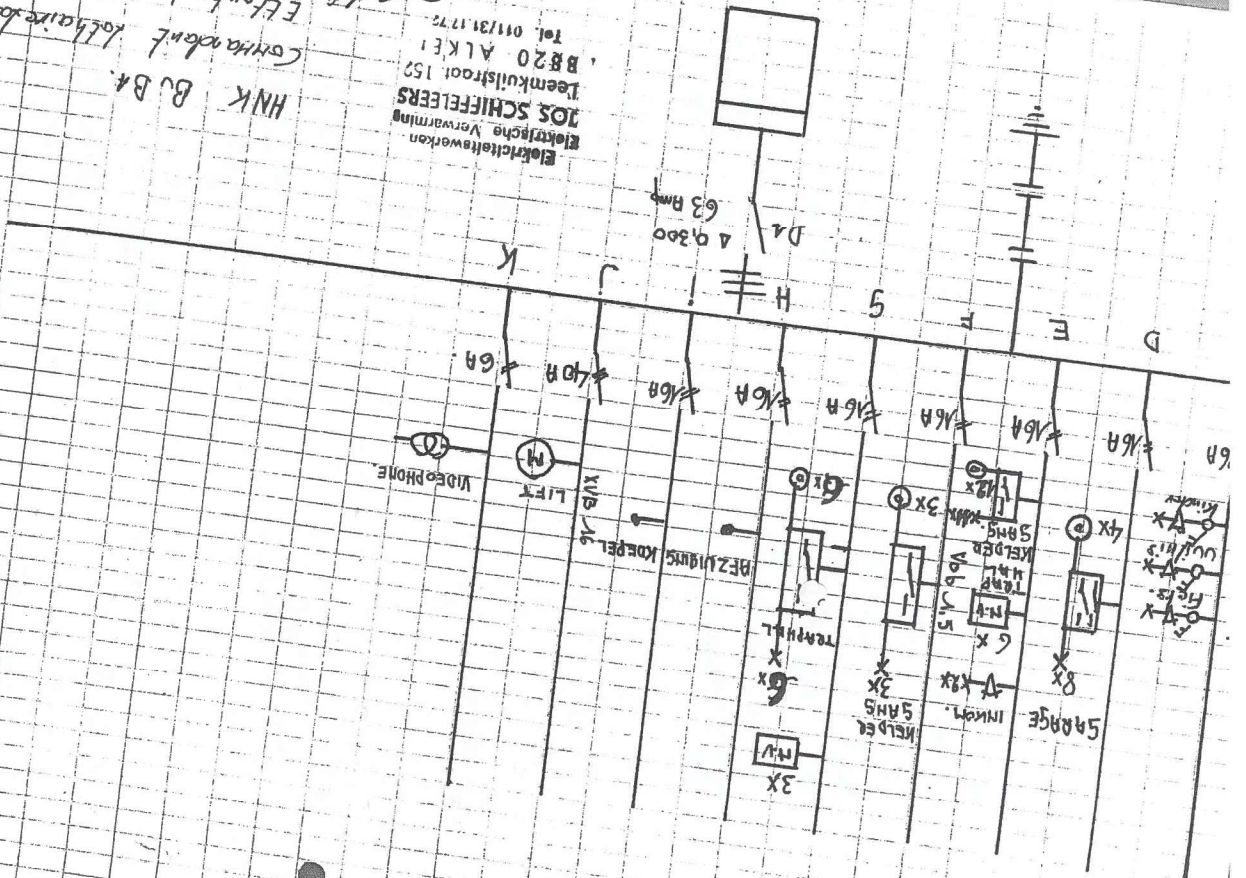

of

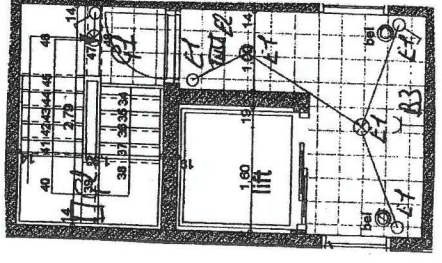
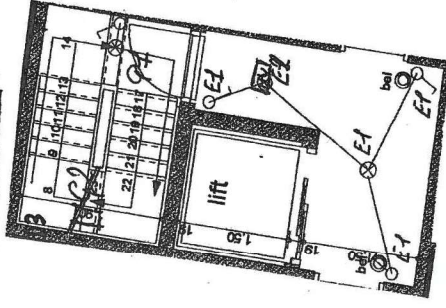
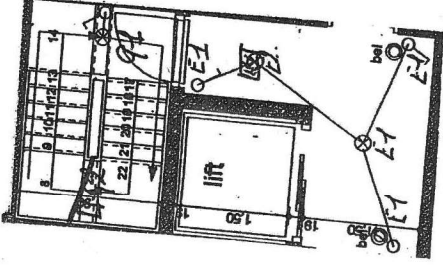
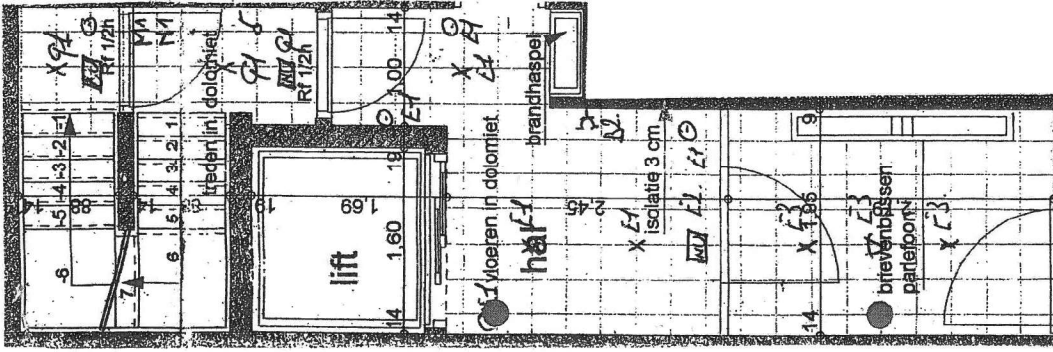



2de VERDIEPING APP 3

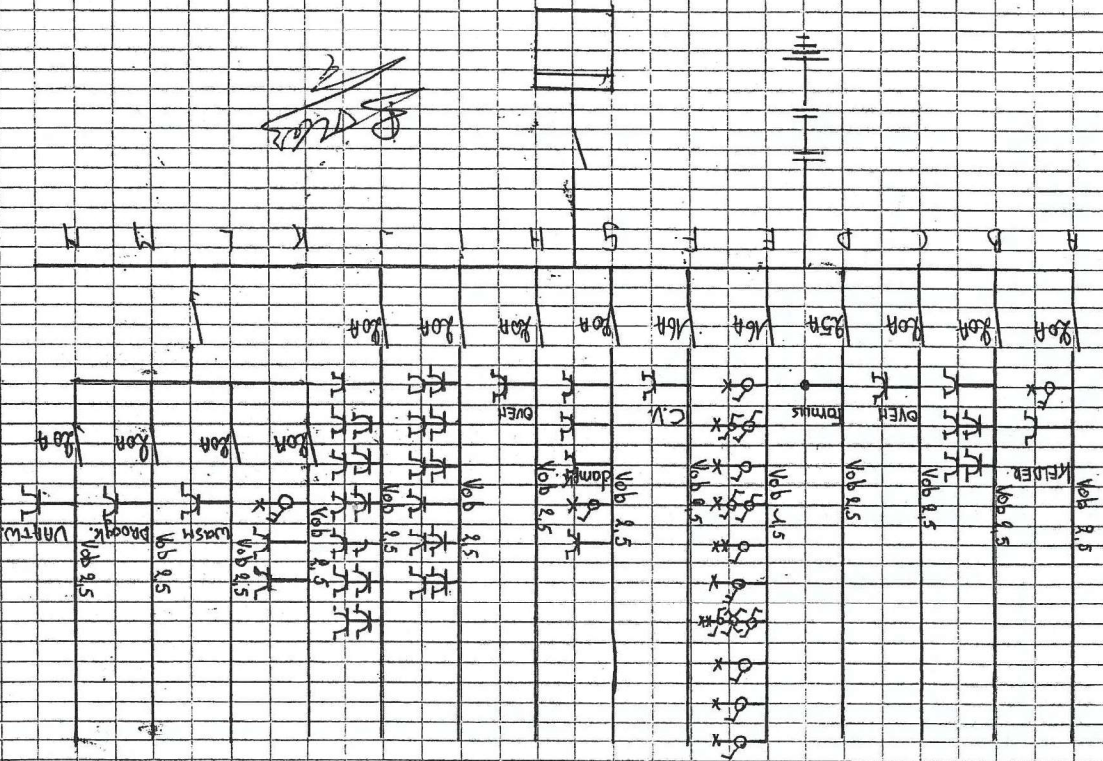

M

~~2de verdieping~~