

APP 4

ATECON vzw
Prins Boudewijnlaan 43 - bus 10
2650 Edegem
Tel: 03/770 75 14
www.atecon.be / info@atecon.be



KEURINGSVERSLAG ELEKTRISCHE INSTALLATIES OP LAAGSPANNING EN ZEER LAGE SPANNING

Algemene gegevens :		Datum verslag:	14/12/2021
Verslag N°:	406563	Datum keuring:	10/12/2021
Inspecteur:	Jan Cordens	Keuring N°:	202111355
Controle volgens Boek 1:	4.2.4.3., 6.4.	Aanwezigen:	-technici
Type keuring:	Gelijkvormigheidscontrole		

Adres- en onderzoeksgegevens :			
Plaats van het onderzoek:	Ophovenstraat 113 C bus 01 , 3680 NEEROETEREN		
Teller n°:	61534045	Index teller:	Dag: 14,60 Nacht: 14,60
Datum installatie:	Na 01/10/1981 en voor 01/06/2020		
EAN-code:	541449200003747480		
Naam opdrachtgever:	[REDACTED]	Adres opdrachtgever:	[REDACTED]
Naam eigenaar:	Idem	Adres eigenaar:	Idem
Installateur:	[REDACTED]	Adres installateur:	[REDACTED]
BTW-n° of ID:	[REDACTED]		
Type lokaal:	Appartement (Nummer appartement : C01)		

Algemene gegevens elektrische installatie:			
Nominale spanning:	1 x 400V + N (230V)	Max. beveiliging:	2 x 40 A
Type elektrode:	Piket	# verdeelborden:	1
Netsysteem:	TT	Type alg. schakelaar:	Lastscheider
Meter - bord verbinding:	XVB 4 x 10 mm ²		
# stroombanen:	17		

Differentieelschakelaars:						
In:	IA:	#p:	Type:	Icu:	Test:	X2,5:
40 A	300mA	2	A	3000 A	NVT	NVT
40 A	30mA	2	A	3000 A	NVT	NVT
40 A	10mA	2	A	3000 A	NVT	NVT

Beschrijving van de installatie:		
Beveiligde en # kringen:	Bescherming:	Sectie:
Algemeen # 17	A-Q autC16/20/32A 2p 3000A	1,5 ² , 2,5 ² , 6 ²
Bijkomend # 8	A-H autC20A 2p 3000A	2,5 ²
Bijkomend # 1	Q autC16A 2p 3000A	2,5 ²
# 0		

Metingen, proeven en visuele controles:						
Ra:	25,70	Ohm	Alg. isolatieweerstand:	15,00	MOhm	Aardingscontinuïteit: OK
Directe aanraking:	OK		Indirecte aanraking:	OK		Alg. visuele controle: OK
Correcte schema's:	OK		Equipotentiale verbindingen:	OK		Vaste toestellen: NVT

Vaststellingen (Inbreuken, opmerkingen en nota's): Zie bijlage

Besluit: De elektrische installatie voldoet aan de voorschriften van Boek 1 van het KB van 8.09.2019 betreffende de installaties van laagspanning en zeer lage spanning.
De volgende controle moet worden uitgevoerd uiterlijk vóór: 10/12/2046 (6.5.2.).
De ééndraadsschema's en situatieplannen van de installatie werden gedateerd en ondertekend.
De ingangsklemmen van de differentieelstroominrichting(en) geplaatst aan het begin van de installatie werden verzegeld.

Aantal bijlagen:	Ééndraadschema's: JA	Situatieplannen: JA	Andere:
-------------------------	----------------------	---------------------	---------

De inspecteur, Jan Cordens		ATECON vzw Britselei 94 Bus 31 2000 Antwerpen BTW-BE: 0408.677.925 info@atecon.be	Visum DNB (art. 270)
--------------------------------------	--	--	----------------------

ATECON vzw
Prins Boudewijnlaan 43 – bus 10
2650 Edegem
Tel: 03/770 75 14
www.atecon.be / info@atecon.be



VASTSTELLINGEN: Inbreuken

Geen inbreuken vastgesteld

VASTSTELLINGEN: Opmerkingen

Geen opmerkingen

VASTSTELLINGEN: Nota's

Nota's algemeen :

- 1.08. : De controle van het vast of vast opgesteld materieel of van het verplaatsbaar materiaal werd niet uitgevoerd.□
- 1.10. : Enkel de zichtbare en bereikbare gedeelten van de installatie werden gecontroleerd.□
- 1.11. : Tijdens het onderzoek werden geen schakelaars, plinten, contactdozen, ... geopend.□
- 1.19. : Verlichtingsarmaturen zijn nog te plaatsen.

Raadgevingen

De eigenaar, de beheerder of de uitbater van de elektrische installatie is ertoe gehouden:

- a) voor het onderhoud ervan of voor het laten uitvoeren van dit onderhoud;
 - b) de nodige maatregelen te nemen zodat de voorschriften van Boek 1 te allen tijde worden nageleefd;
 - c) de documenten van de elektrische installatie in een dossier te bewaren, ter beschikking het te houden van iedere persoon die het mag raadplegen en een kopie van dit dossier ter beschikking van elke eventuele huurder te stellen;
 - d) het dossier van de elektrische installatie aan de nieuwe eigenaar, beheerder of uitbater over te maken;
 - e) onmiddellijk de met het toezicht belaste ambtenaar van de Federale Overheidsdienst die Energie onder zijn bevoegdheid heeft in kennis te stellen van elk ongeval waarvan personen het slachtoffer zijn en dat rechtstreeks of onrechtstreeks te wijten is aan de aanwezigheid van elektrische installaties;
 - f) de verplichting in het dossier elke niet-belangrijke wijziging of uitbreiding aan de elektrische installatie te vermelden;
 - g) een gelijkvormigheidscontrole op elke belangrijke wijziging of uitbreiding aan de elektrische installatie door een erkend organisme te laten uitvoeren.
- In het kader van de wettelijke opdrachten van de erkende organismen, wordt een kopie van dit verslag tijdens een periode van 5 jaar door het erkend organisme gehouden. Deze kopie wordt gesteld ter beschikking van elke persoon die wettelijk wordt toegelaten om het te raadplegen. Voor bijkomende informatie op de reglementaire voorschriften of klachten, is de Algemene Directie Energie van de Federale Overheidsdienst Economie, KMO, Middenstand en Energie (<https://www.economie.fgov.be>) bevoegd voor de erkende organismen.

De verkoper is er toe gehouden:

- a) het verslag van het controlebezoek te bewaren in het dossier van de elektrische installatie;
- b) het dossier van de installatie aan de koper bij eigendomsoverdracht over te maken;

De koper is er toe gehouden:

- a) zijn identiteit en de datum van de verkoopakte mee te delen aan het erkend organisme dat het controlebezoek heeft uitgevoerd;
 - b) elke volledige renovatie of elke afbraak van het gebouw met of zonder hergebouw mee te delen aan de Algemene Directie Energie « Hoog Toezicht energieinfrastructuur en -producten ». In dit geval, maakt de Algemene Directie Energie een dossiernummer over en ze nodig hem uit om een kopie van het verslag van controle van de elektrische installatie over te maken, zodra de nieuwe elektrische installatie in gebruik wordt genomen;
 - c) de werken, nodig om de tijdens het nieuwe controlebezoek vastgestelde inbreuken te doen verdwijnen, uit te voeren. Ze worden zonder vertraging uitgevoerd en alle gepaste maatregelen worden genomen opdat, indien de installatie in dienst blijft, deze inbreuken geen gevaar vormen voor de personen of goederen. Indien tijdens het aanvullende controlebezoek wordt vastgesteld dat er nog inbreuken overblijven of indien geen gevolg wordt gegeven aan het in orde brengen van de installatie, wordt de Federale Overheidsdienst die Energie onder zijn bevoegdheid heeft, binnen een termijn van één jaar door het erkend organisme ingelicht.
- De verkoper en de koper zijn er toe gehouden, onmiddellijk de met het toezicht belaste ambtenaar van de Federale Overheidsdienst die Energie onder zijn bevoegdheid heeft in kennis te stellen van elk ongeval waarvan personen het slachtoffer zijn en dat rechtstreeks of onrechtstreeks te wijten is aan de aanwezigheid van elektrische installaties.

ATECON vzw
Prins Boudewijnlaan 43 - bus 10
2650 Edegem
Tel: 03/770 75 14
www.atecon.be / info@atecon.be

**Algemene gegevens :**

Verslag N°:	406563	Datum keuring:	10/12/2021
Inspecteur:	Jan Cordens	Keuring N°:	202111355
Controle volgens Boek 1:	4.2.4.3., 6.4.	Aanwezigen:	-technici
Type keuring:	Gelijkvormigheidscontrole		

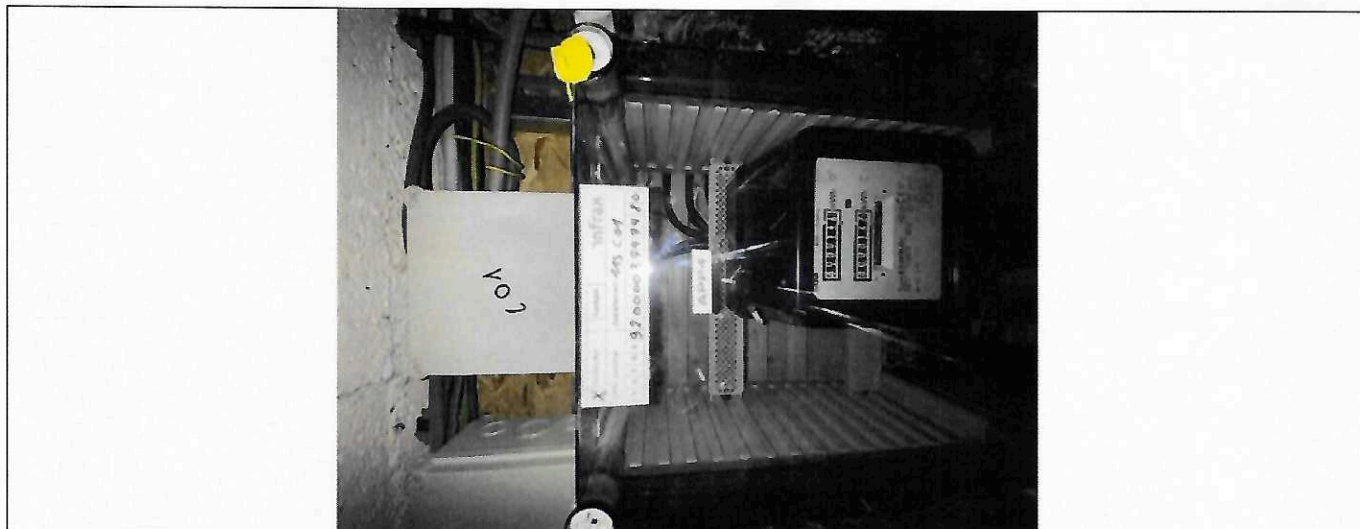
SITUATIESCHEMA

Handtekening aanvrager:

Handtekening inspecteur:

STROOMKAST Appartement 4 Ophovenstraat 113 3680 NEEROETEREN

Stopcontact Wasmachine	Stopcontact Droogkast	Stopcontact Dampkap	Stopcontact Ventilatie	Stopcontact Koelkast	Stopcontact Keukentablet	Stopcontact Vaatwas-machine Spotjes keuken	Stopcontact CV Berging
A 20 Amp	B 20 Amp	C 20 Amp	D 20 Amp	E 20 Amp	F 20 Amp	G 20 Amp	H 20 Amp

Stopcontact Keukenmuur met gang	Stopcontact Keuken achter kast	Stopcontact Microgolf	Stopcontact 2de verdieping	Verlichting 2de verdieping	Verlichting 1ste verdieping Gelijkvloers	Stopcontact 1ste verdieping Terras	Aardlek schakelaar 40 Amp 30mh Amp
I 20 Amp	J 20 Amp	K 20 Amp	L 20 Amp	M 16 Amp	N 16 Amp	O 20 Amp	

Aardlek schakelaar 40 Amp 300mh Amp	Stopcontact Kookplaten	Aardlek schakelaar 40 Amp 10mh Amp	Stopcontact Verlichting Baukamer
	P 32 Amp		Q 16 Amp

Bticino

ELECTRISCHE INSTALLATIE		pagina 2/2 : EENDRAADSCHEMA	
ADRES VAN INSTALLATIE		KEURINGSORGANISME	
APPARTEMENT 4 OPPOVENSTRAAT 113 C bus 01 3680 NEEROETEREN		 Datum : 10/12/2021	

A	Warmachine
B	Droogkast
C	Stoppcontact of dampkap
D	Verlichting
E	Stoppcontact of koelkast
F	Stoppcontacten koelkast
G	Waarwarmachine en spoelje keuken
H	CV/berging gelijvloers
I	Stoppcontacten koelkast met gang
J	Stoppcontacten koelkast met gang
K	Stoppcontact of Microgolfoven
L	Stoppcontacten of Zde verdeling
M	Verlichting of Zde verdeling
N	Verlichting of Zde verdeling en stopcontact terras
O	Stoppcontact
P	Keukeloven
Q	Stoppcontacten/Verlichting of badkamer

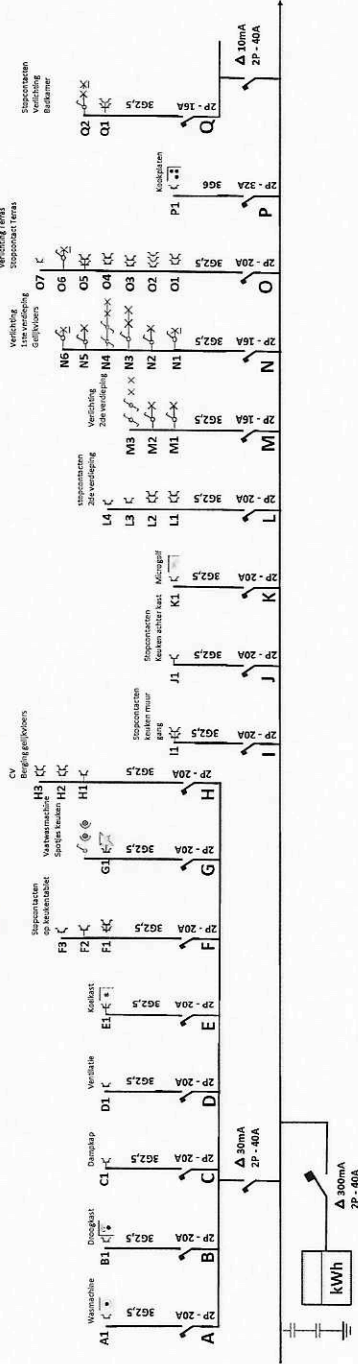

ELECTRISCHE INSTALLATIE		pagina 1/2 : EENDRAADSCHEMA	
ADRES VAN INSTALLATIE		BOUWHEER/INSTALLATEUR	
APPARTEMENT 4 OPHOVENSTRAAT 113 C bus 01 3680 NEEROETEREN		[REDACTED]	
Datum :		10/12/2021	

1 STE VERDIEPING + TERRAS

