



Beter Zeker.

Technisch Bureau Verbruggen vzw. www.btvcontrol.be

- BTV Antwerpen Tel. 03 216 28 90 btv.antwerpen@btvcontrol.be
- BTV Brabant-Wallon Tel. 081 65 84 59 btv.brabantwallon@btvcontrol.be
- BTV Brussel Tel. 02 230 81 82 btv.brussel@btvcontrol.be
- BTV Hainaut Tel. 064 33 64 55 btv.hainaut@btvcontrol.be
- BTV Liège Tel. 04 253 19 72 btv.liege@btvcontrol.be
- BTV Limburg Tel. 011 42 18 34 btv.limburg@btvcontrol.be
- BTV Namur / Luxembourg Tel. 083 21 35 27 btv.namur@btvcontrol.be
- BTV Oost-Vlaanderen Tel. 09 252 45 45 btv.oostvlaanderen@btvcontrol.be
- BTV Vlaams-Brabant Tel. 016 63 47 45 btv.vlaamsbrabant@btvcontrol.be
- BTV West-Vlaanderen Tel. 056 70 54 05 btv.westvlaanderen@btvcontrol.be

EAN: \_\_\_\_\_  
 Teller nr. \_\_\_\_\_  
 Index: \_\_\_\_\_

U. Ref.: \_\_\_\_\_ O. Ref.: \_\_\_\_\_ Verslagnr. 217001410

**PROCES-VERBAAL OVER HET ONDERZOEK VAN EEN ELEKTRISCHE LAAGSPANNINGSINSTALLATIE**

ADRES INSTALLATIE: Abdussensh 3  
Neeroeteren

EIGENAAR: /  
 Adres: \_\_\_\_\_  
 OPDRACHTGEVER: MACO  
Kimoo  
 Adres: \_\_\_\_\_  
 INSTALLATEUR: Yidem  
 Adres: \_\_\_\_\_  
 BTW of IK: \_\_\_\_\_

**ALGEMENE BESCHRIJVING, KENMERKEN, ONDERZOEK EN METINGEN:**

Datum van het onderzoek: 12/6/2014 Aard van het onderzoek: gelijkvormigheidsonderzoek - eerste controle controlebezoek volgens: \_\_\_\_\_  
 (AREI art. 270) (AREI art. 271) (AREI art. 276) (AREI art. 276bis) (ARAB art. 262) (K.B. 4.12.2012) (C.R. art. 231) (Voorschr. DNB)

Aard installatie: Nieuwe ~~Uitbreiding - Wijziging - Voorlopig - Verzwaring - Verkoop wooneenheid~~ Type der lokalen: Wooneenheid

Begin werken: ~~Fundering~~ ~~na~~ 10.81 - Elektrische installatie ~~voor~~ ~~na~~ 10.81 - ~~AREI art. 86~~

Aansluiting: Spanning 230 V Bescherming van de aansluiting max 40 A

Voedingskabel hoofdbord: 4 x 10 mm<sup>2</sup> Alg. schakelaar: type diff 40A/300mA

Type van de aardelektrode: lus ~~barren - penren - horizontale geleider~~ Schema: TT

Aa borden: 1; Aantal eindstroombanen: 12; RA: 9 Ohm; RI tot 20 MOhm

Uitwendige invloedsfactoren: \_\_\_\_\_

**BESCHRIJVING:**

Zie bijgevoegde schema's

UITGEVOERDE CONTROLES: zie verso

VASTGESTELDE INBREUKEN EN/OF NOTAS: geen

NOTA: verlichting + badmeubel + douche + radiator slaapkamer. is nog te plaatsen

**PROCES-VERBAAL VAN HET GELIJKVORMIGHEIDSONDERZOEK**

gezien op \_\_\_\_\_

de aangestelde van de stroomverdelers

naam: \_\_\_\_\_

handtekening: \_\_\_\_\_

**BESLUIT**

1. De installatie is conform. De ingangsklemmen van de algemene ADS werden verzegeld en de ééndraads- en situatieschema's werden voor gezien getekend. De installatie dient opnieuw gecontroleerd uiterlijk op 12/6/2019 (art. 271 AREI) alsook vóór de ingebruikname van elke belangrijke wijziging of beduidende uitbreiding, uitgevoerd voor deze datum.

2. De installatie is niet conform.

3. De installatie mag in dienst blijven indien zonder vertraging wordt voldaan aan de vastgestelde inbreuken en de gepaste maatregelen getroffen worden opdat de installatie geen gevaar vormt voor personen of goederen. De installatie is niet conform. De installatie dient opnieuw gecontroleerd te worden door (hetzelfde) organisme uiterlijk op \_\_\_\_\_

**PLICHTEN VAN DE EIGENAARS, BEHEERDERS OF HUURDERS: ZIE KEERZIJD.**

De agent-onderzoeker, De Janninck  
 (nr., naam, handtekening)



voor de Directeur,

\* VERSLAG-RAPPORT \*



# ABDISSENSTRAAT 3

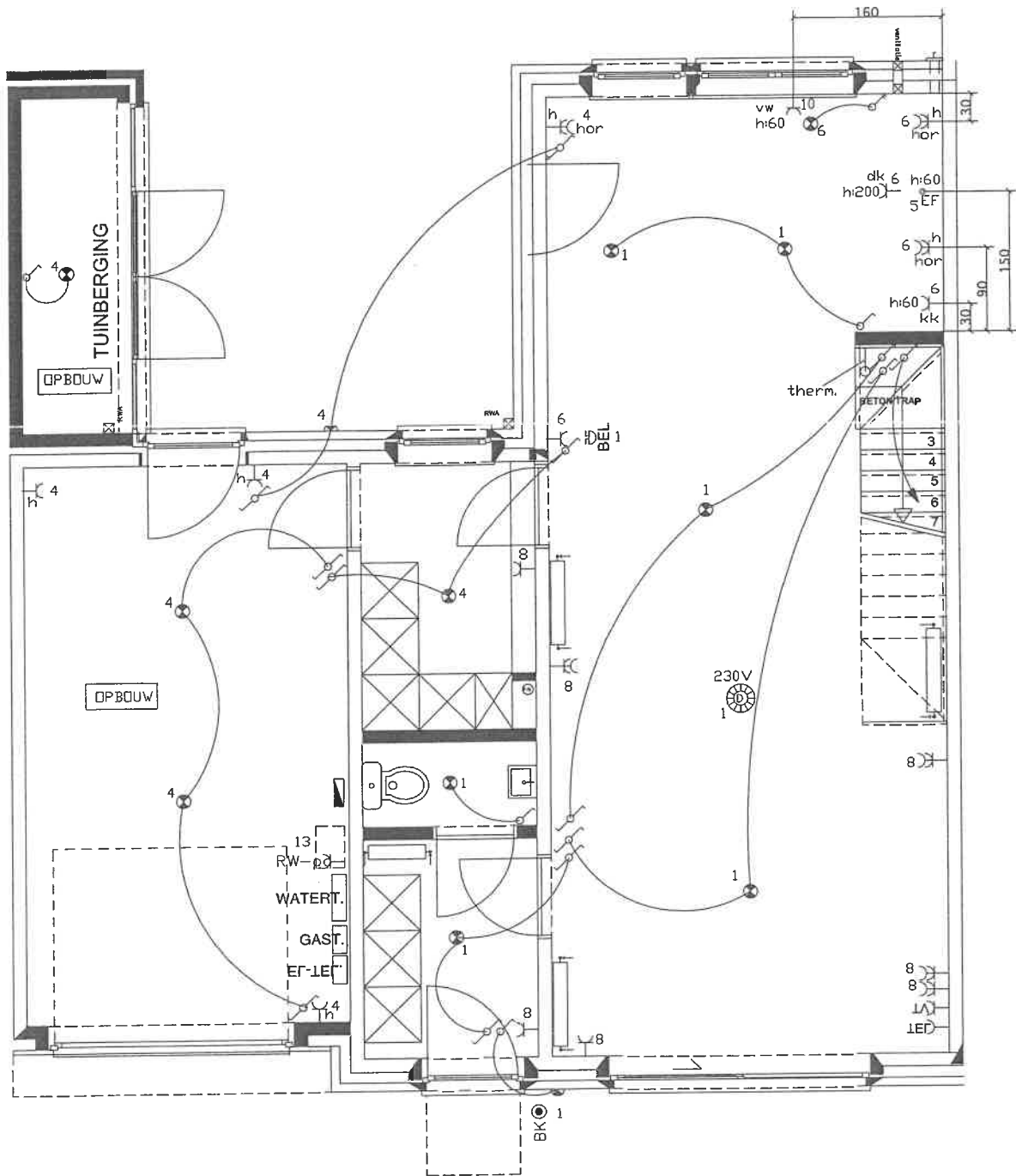

type  
T6

PROJECT: T KRAMELT
PLAATS: NEERDETEREN
TYPE T6
Plan : Elektriciteit
schaal: 1/50
Datum: 10/01/2014
 LEVERSDIEK 1038 BVBA 3640 KINROOI TEL.: 088/715113 FAX.: 088/712556

# ABDISSENSTRAAT 3

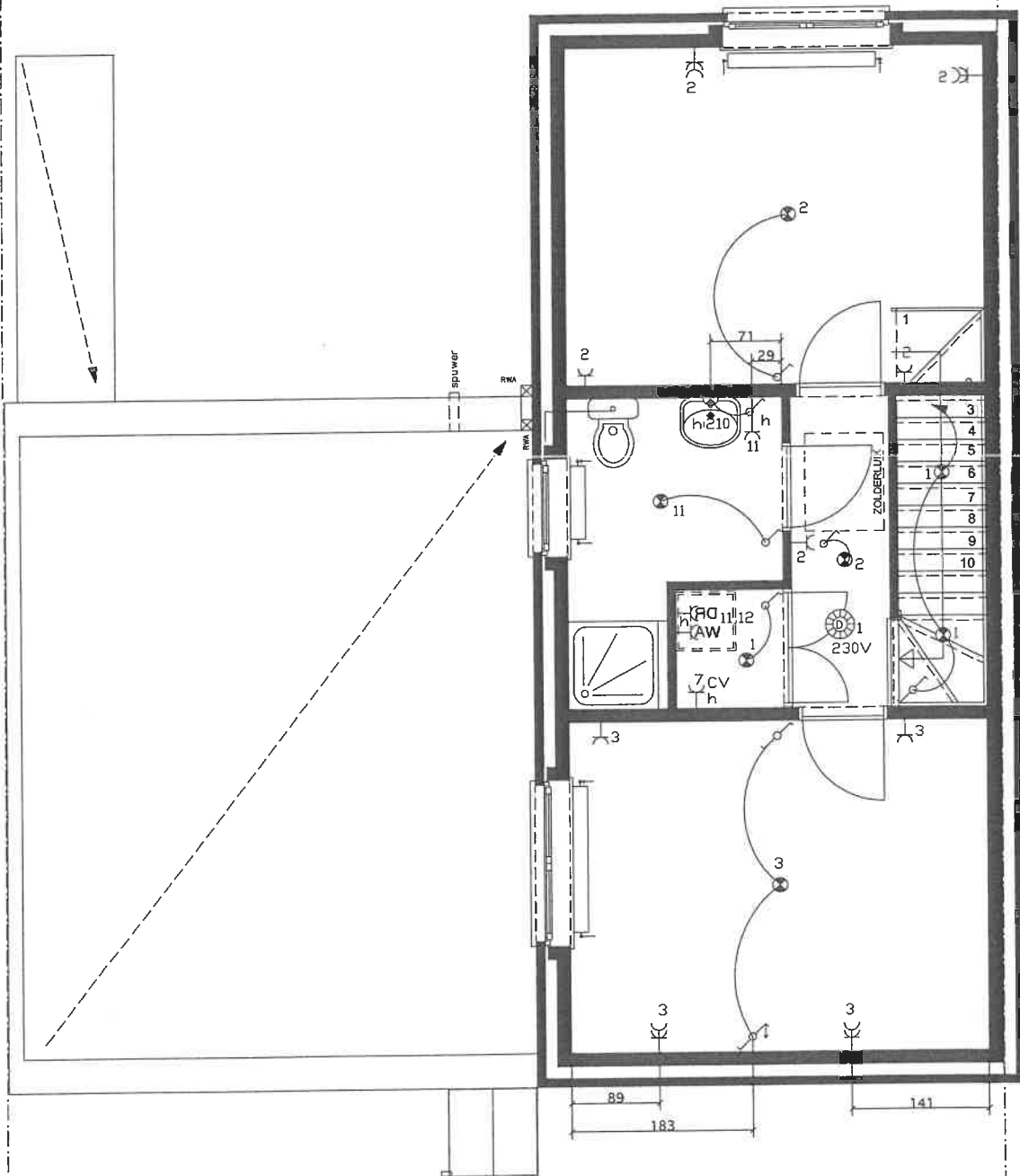

type  
T6  
VERDIEPING

PROJECT: T KRAMELT
PLAATS: NEERDETEREN
TYPE T6
Plan : Elektriciteit
schaal: 1/50
Datum: 29/05/2013
 LEIJENBROEK 1038 3540 IJNBROEK TEL : 0887015173 FAX : 088702850

BORDPLAN TYPE 6

