

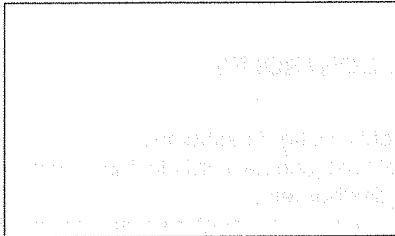

ZETEL ANTWERPEN
Van der Sweepstraat 3 bus 44
2000 Antwerpen
Tel. 03 216 28 90
Fax 03 238 86 65
ZETEL BRUSSEL
Clovislaan 15
1000 Brussel
Tel. 02 230 81 82
Fax 02 230 80 08



O. ref.: \_\_\_\_\_

U. ref.: \_\_\_\_\_

VERSLAG NR. 89/140317/07

PROCES-VERBAAL OVER HET ONDERZOEK VAN EEN ELEKTRISCHE LAAGSPANNINGSINSTALLATIE

ADRES INSTALLATIE: Krameltplein 10
Neeroeteren

EIGENAAR: \_\_\_\_\_

Adres: \_\_\_\_\_

OPDRACHTGEVER: MACO

Adres: Kinrooi

INSTALLATEUR: \_\_\_\_\_

Adres: \_\_\_\_\_

BTW of IK: \_\_\_\_\_

EAN: \_\_\_\_\_
Ref.: \_\_\_\_\_ Teller nr. \_\_\_\_\_
Index: \_\_\_\_\_

Datum van het onderzoek: 17/03/2014 Aard van het onderzoek: gelijkvormigheidsonderzoek - doorlopend onderzoek volgens:

(AREI art. 270) (AREI art. 271) (AREI art. 276) (AREI art. 276bis) (ARAB art. 202) (K.B.2.6.2008) (I.F. art. 231) (Voorschr. DNB)

Aard installatie: Nieuwe - Uitbreiding - Wijziging - Voerloopig - Verzwaring - verkoop wooneenheid: Type der lokalen: wooneenheid

Begin werken: Fundering voor-na 1.10.81 - Elektrische installatie voor-na 1.10.81 - 1983 AREI art.86

Aansluiting: Spanning 230 V Bescherming van de aansluiting max 40 A

Voedingskabel hoofdbord: 4 x 10 mm² Alg. schakelaar: type diff 40A/300mA

Type van de aardelektrode: lus - baren - pennen - horizontale geleider Schema: TT

Aantal borden: 1 ; Aantal eindstroombanen: 13 ; RA: 6 Ohm; RI tot 200 MOhm

Uitwendige invloedsfactoren: \_\_\_\_\_

BESCHRIJVING: \_\_\_\_\_

Zie bijgevoegde schemas

UITGEVOERDE CONTROLES: zie verso

VASTGESTELDE INBREUKEN EN/OF NOTA'S: Geen

NOTA: douche + badmeubel + verlichting
in nog te plaatsen

Table with 2 columns: PROCES-VERBAAL VAN HET GELIJKVORMIGHEIDSONDERZOEK, gezien op 16.04-2014, de aangestelde van de stroomverdieler naam: J. Janssen handtekening: JJ

PLICHTEN VAN DE EIGENAARS, BEHEERDERS OF HUURDERS: Zie keerzijde.

BESLUIT 1. De installatie is conform. De ingangsklemmen van de algemene ADS werden verzegeld en de ééndraads- en situatieschema's werden voor gezien getekend. De installatie dient opnieuw gecontroleerd uiterlijk op 17/03/2014 (art. 271 AREI) alsook vóór de ingebruikname van elke belangrijke wijziging of beduidende uitbreiding, uitgevoerd voor deze datum.
2. De installatie mag in dienst blijven indien zonder vertraging wordt voldaan aan de vastgestelde inbreuken en de gepaste maatregelen getroffen worden opdat de installatie geen gevaar vormt voor personen of goederen. De installatie is niet conform.
De installatie dient opnieuw gecontroleerd te worden door (hetzelfde) organisme uiterlijk op \_\_\_\_\_

DE AGENT-ONDERZOEKER: nr. + naam + handtekening

82 Janssen Raf

[Signature]

De directeur,



# KRAMELT PLEIN NR:10

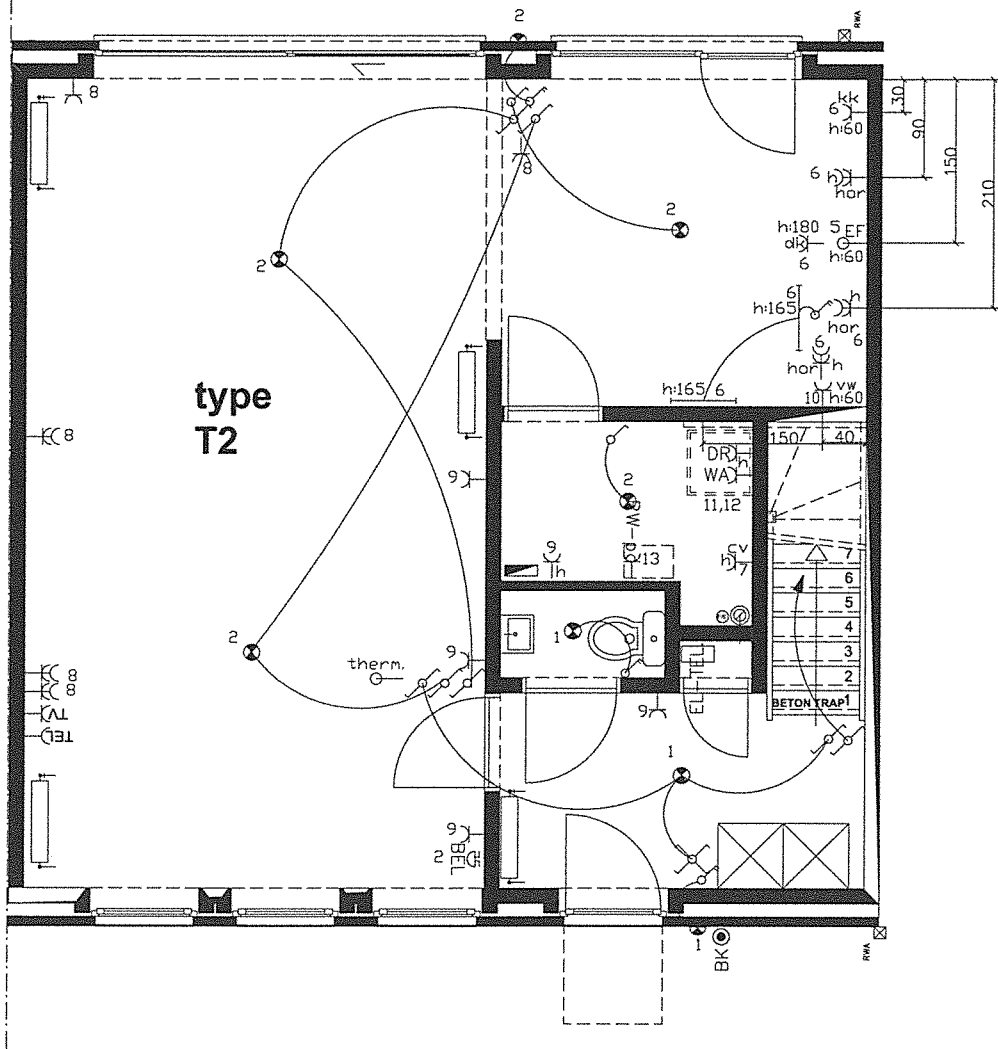

type  
T2

PROJECT: T KRAMELT
PLAATS: NEERDETEREN
TYPE T2 VERDIEPING
Plan : Elektriciteit
schaal: 1/50
Datum: 29/05/2013
 LEUERSBROECK 1038 3640 KINROCK TEL : 059/701573 FAX : 059/702856

# KRAMELT PLEIN NR:10

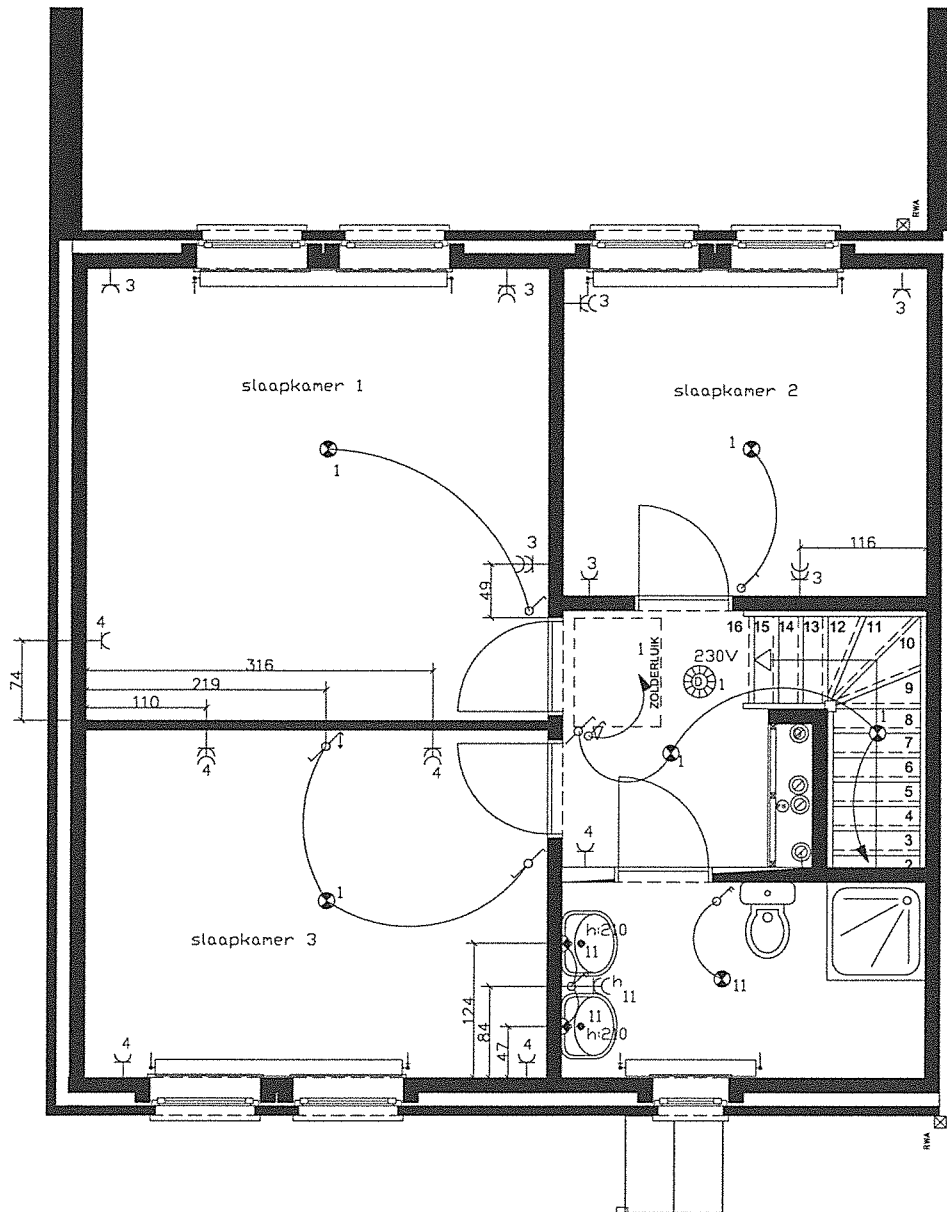

type  
T2  
VERDIEPING

PROJECT: T KRAMELT
PLAATS: NEERDETEREN
TYPE T2 VERDIEPING
Plan : Elektriciteit
schaal: 1/50
Datum: 29/05/2013
 LEUVERBROEK 1030 1640 KINROCK TEL : 059/701573 FAX : 059/702656

BORDPLAN TYPE 2

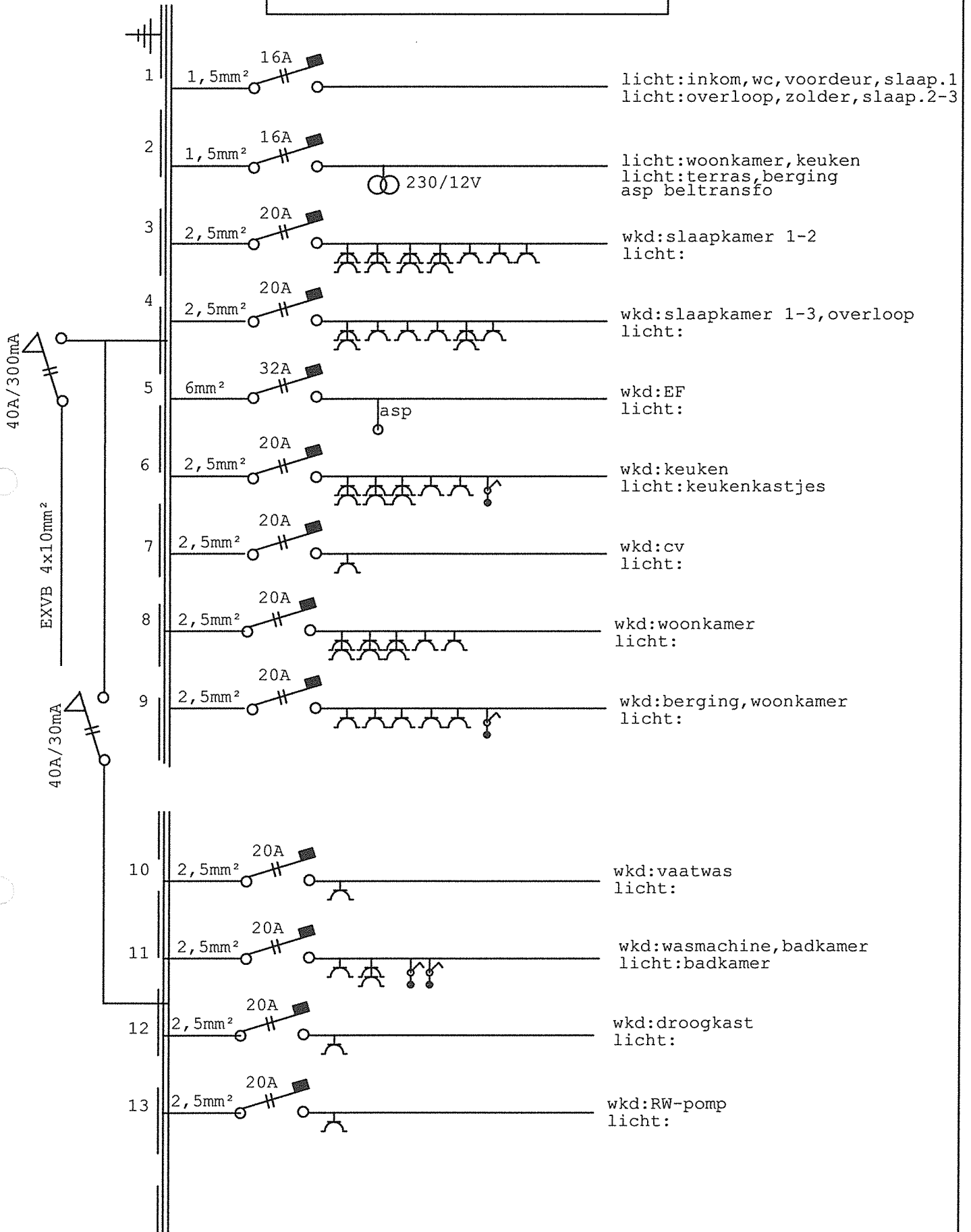



ZETEL ANTWERPEN  
Van der Sweepstraat 3 bus 44  
2000 Antwerpen  
Tel. 03 216 28 90  
Fax 03 238 86 65

ZETEL BRUSSEL  
Clovislaan 15  
1000 Brussel  
Tel. 02 230 81 82  
Fax 02 230 80 08

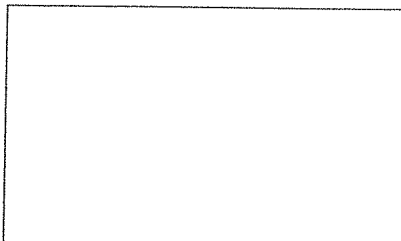

PROCES-VERBAAL OVER HET ONDERZOEK VAN EEN ELEKTRISCHE LAAGSPANNINGSINSTALLATIE

ADRES INSTALLATIE: Krameltplein 10  
Neeroeteren

EIGENAAR: \_\_\_\_\_

Adres: \_\_\_\_\_

OPDRACHTGEVER: MACO

Adres: Kinrooi

INSTALLATEUR: \_\_\_\_\_

Adres: \_\_\_\_\_

BTW of IK: \_\_\_\_\_

EAN: \_\_\_\_\_

Ref.: \_\_\_\_\_ Teller nr. \_\_\_\_\_

Index: \_\_\_\_\_

Datum van het onderzoek: 17/03/2014 Aard van het onderzoek: gelijkvormigheidsonderzoek - controlebezoek volgens:

(AREI art. 270) (AREI art. 271) (AREI art. 276) (AREI art. 276bis) (ARAB art. 202) (K.B. 2.6.2008) (I.R. art. 231) (Voorschr. DNB)

Aard installatie: Nieuwe - ~~Uitbreiding~~ - ~~Wijziging~~ - ~~Voortopis~~ - ~~Verzwareing~~ - ~~verkoop~~ wooneenheid: Type der lokalen: wooneenheid

Begin werken: Fundering ~~voor~~-na 1.10.81 - Elektrische installatie ~~voor~~-na 1.10.81 - ~~na~~ AREI art. 86

Aansluiting: Spanning 230 V Bescherming van de aansluiting max 40 A

Voedingskabel hoofdbord: 4 x 10 mm<sup>2</sup> Alg. schakelaar: type diff 40A/300mA

Type van de aardelektrode: lus - ~~baren~~ - ~~peannen~~ - ~~horizontale~~ - ~~gevelde~~ Schema: TT

Aantal borden: 1; Aantal eindstroombanen: 13; RA: 6 Ohm; RI tot 200 MOhm

Uitwendige invloedsfactoren: \_\_\_\_\_

BESCHRIJVING:

Zie bijgevoegde schemas

UITGEVOERDE CONTROLES: zie verso

VASTGESTELDE INBREUKEN EN/OF NOTA'S: geen

NOTA: douche + badmeubel + verlichting  
is nog te plaatsen

PROCES-VERBAAL VAN HET GELIJKVORMIGHEIDSONDERZOEK

gezien op

de aangestelde van de stroomverdelers

naam:

handtekening:

PLICHTEN VAN DE EIGENAARS, BEHEERDERS OF HUURDERS: Zie keerzijde.

- BESLUIT
- De installatie is conform. De ingangsklemmen van de algemene ADS werden verzegeld en de éénraads- en situatieschema's werden voor gezien getekend. De installatie dient opnieuw gecontroleerd uiterlijk op 17/03/2014 (art. 271 AREI) alsook vóór de ingebruikname van elke belangrijke wijziging of beduidende uitbreiding, uitgevoerd voor deze datum.
  - ~~De installatie is niet conform.~~
  - De installatie mag in dienst blijven indien zonder vertraging wordt voldaan aan de vastgestelde inbreuken en de gepaste maatregelen getroffen worden opdat de installatie geen gevaar vormt voor personen of goederen. De installatie is niet conform.
  - De installatie dient opnieuw gecontroleerd te worden door (hetzelfde) organisme uiterlijk op \_\_\_\_\_

DE AGENT-ONDERZOEKER:  
nr. + naam + handtekening

82 Janssen Raf

De directeur,

[Signature]

