



Beter Zeker.

Techisch Bureau Verbruggen vzw. www.btvcontrol.be

- BTV Antwerpen Tel. 03 216 28 90 btvantwerpen@btvcontrol.be
- BTV Brabant-Wallon Tel. 081 65 84 59 btv.brabantwallon@btvcontrol.be
- BTV Brussel Tel. 02 230 81 82 btv.brussel@btvcontrol.be
- BTV Hainaut Tel. 064 33 64 55 btv.hainaut@btvcontrol.be
- BTV Liège Tel. 04 263 19 72 btv.liege@btvcontrol.be
- BTV Limburg Tel. 011 42 13 34 btv.limburg@btvcontrol.be
- BTV Namur / Luxembourg Tel. 083 21 35 27 btv.namur@btvcontrol.be
- BTV Oost-Vlaanderen Tel. 09 252 45 45 btv.oostvlaanderen@btvcontrol.be
- BTV Vlaams-Brabant Tel. 016 63 47 45 btv.vlaamsbrabant@btvcontrol.be
- BTV West-Vlaanderen Tel. 056 70 54 05 btv.westvlaanderen@btvcontrol.be

U. Ref: 1513 O. Ref: OB637089 Verslagnr: 26/15 to 25/04

PROCES-VERBAAL OVER HET ONDERZOEK VAN EEN ELEKTRISCHE LAAGSPANNINGSINSTALLATIE

ADRES INSTALLATIE: Brugstraat 50

EIGENAAR: Mgasmelchin Karaki

Adres: idem

OPDRACHTGEVER: idem

Adres: idem

INSTALLATEUR: idem

Adres: idem

BTW of IK: _____

EAN: _____

Teller nr. _____

Index: _____

ALGEMENE BESCHRIJVING, KENMERKEN, ONDERZOEK EN METINGEN:

Datum van het onderzoek: 28/1/15 Aard van het onderzoek: gelijkvormigheidsonderzoek - eerste controle - controlebezoek volgens: (AREI art. 270) (AREI art. 271) (AREI art. 276) (AREI art. 276bis) (ARA art. 262) (K.B. 12.2012) (F.R. art. 231) (Voorschr. DNB)

Aard installatie: Nieuwe - Uitbreiding - Wijziging - Voorlept - Verzwaring - Verkoop wooneenheid Type der lokalen: HH

Begin werken: Fundering voor-na 1.10.81 - Elektrische installatie voor-na 1.10.81 - 1.1.83 AREI art.86

Aansluiting: Spanning 230 V Bescherming van de aansluiting: max 40 A

Voedingskabel hoofdbord: 2 x 10 mm² Alg. schakelaar: type diff 40A/30mA

Type van de aardelektrode: lus - baren - pennen - horizontale geleider Schema: TT

Aantal borden: 1; Aantal eindstroombanen: 19; RA: 18 Ohm; RI tot 2 MOhm

Uitwendige invloedsfactoren: _____

BESCHRIJVING:

Zie bijgevoegde schema's

UITGEVOERDE CONTROLES: zie verso

VASTGESTELDE INBREUKEN EN/OF NOTAS

Geen

PROCES-VERBAAL VAN HET
GELIJKVORMIGHEIDSONDERZOEK
van de
de aansluiting van de stroom in de
naam
aan de

BESLUIT

- 1. De installatie is conform. De ingangsklemmen van de algemene ADS werden verzegeld en de eindraads- en situatieschema's werden voor gezien getekend. De installatie dient opnieuw gecontroleerd uiterlijk op 28/1/15 (art. 271 AREI) alsook vóór de ingebruikname van elke belangrijke wijziging of beduidende uitbreiding, uitgevoerd voor deze datum.
- 2. De installatie is niet conform.
- 3. De installatie mag in dienst blijven indien zonder vertraging wordt voldaan aan de vastgestelde inbreuken en de gepaste maatregelen getroffen worden opdat de installatie geen gevaar vormt voor personen of goederen. De installatie is niet conform. De installatie dient opnieuw gecontroleerd te worden door (hetzelfde) organisme uiterlijk op _____

PLICHTEN VAN DE EIGENAARS, BEHEERDELS OF HUURDELS: ZIE KEERZIJDE

De agent-onderzoeker, (nr., naam, handtekening)

Beelden



voorg. de Directeur,

* VERSLAG - RAPPORT *



**WONING VAN KARALI GÜNGÖR
BRUGSTRAAT 50 3630 MAASMECHELEN**

- Kring A: Verlichting inkom en slaapkamer 1&2
- Kring B: Verlichting living en trap 1&2
- Kring C: Verlichting keuken, buitenverlichting, inkom(zijkant) en berging
- Kring D: Stopcontact inkom en living links
- Kring E: Stopcontact living rechts, inkom(zijkant) en keuken(hoek)
- Kring F: Stopcontact slaapkamer 1 en gang boven
- Kring G: Stopcontact slaapkamer 2
- Kring H: Stopcontact keuken TV
- Kring I: Stopcontact keuken tablet, berging, keuken (onder schakelaar) en buiten
- Kring j: Stopcontact koelkast, dampkap en keuken tablet
- Kring K: Stopcontact oven
- Kring L: Stopcontact microgolfoven
- Kring M: Voeding zolder
- Kring N: Stopcontact vaatwasser
- Kring O: Stopcontact wasmachine
- Kring P: Stopcontact droogkast
- Kring Q: stopcontact/verlichting douche, berging(achter) en voeding achtertuin
- Kring R: Stopcontact/verlichting badkamer en kelder
- Kring S: Voeding centrale verwarming

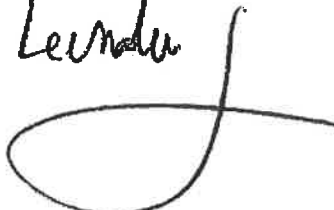
36 B9V Leunda
20/1/15 

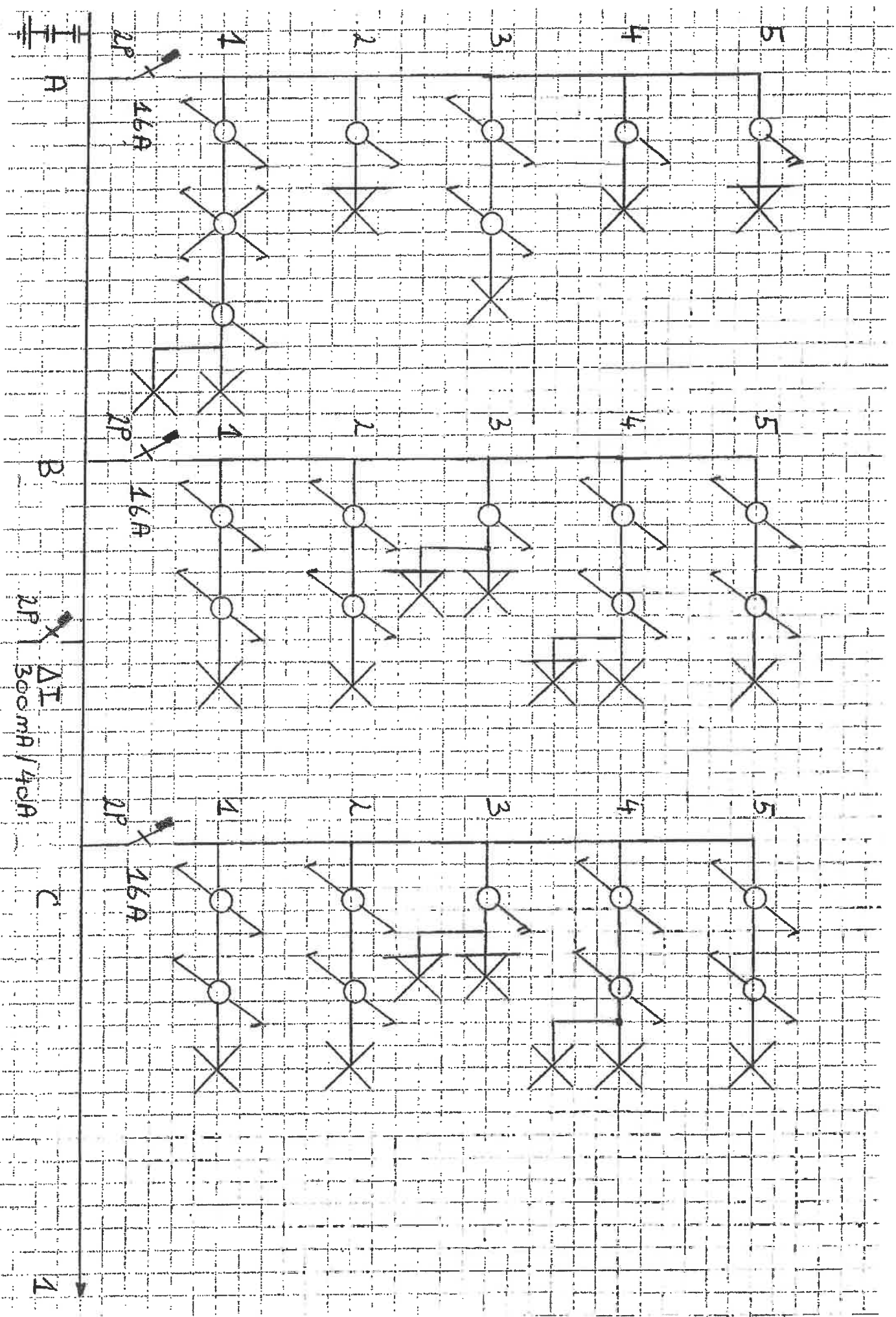

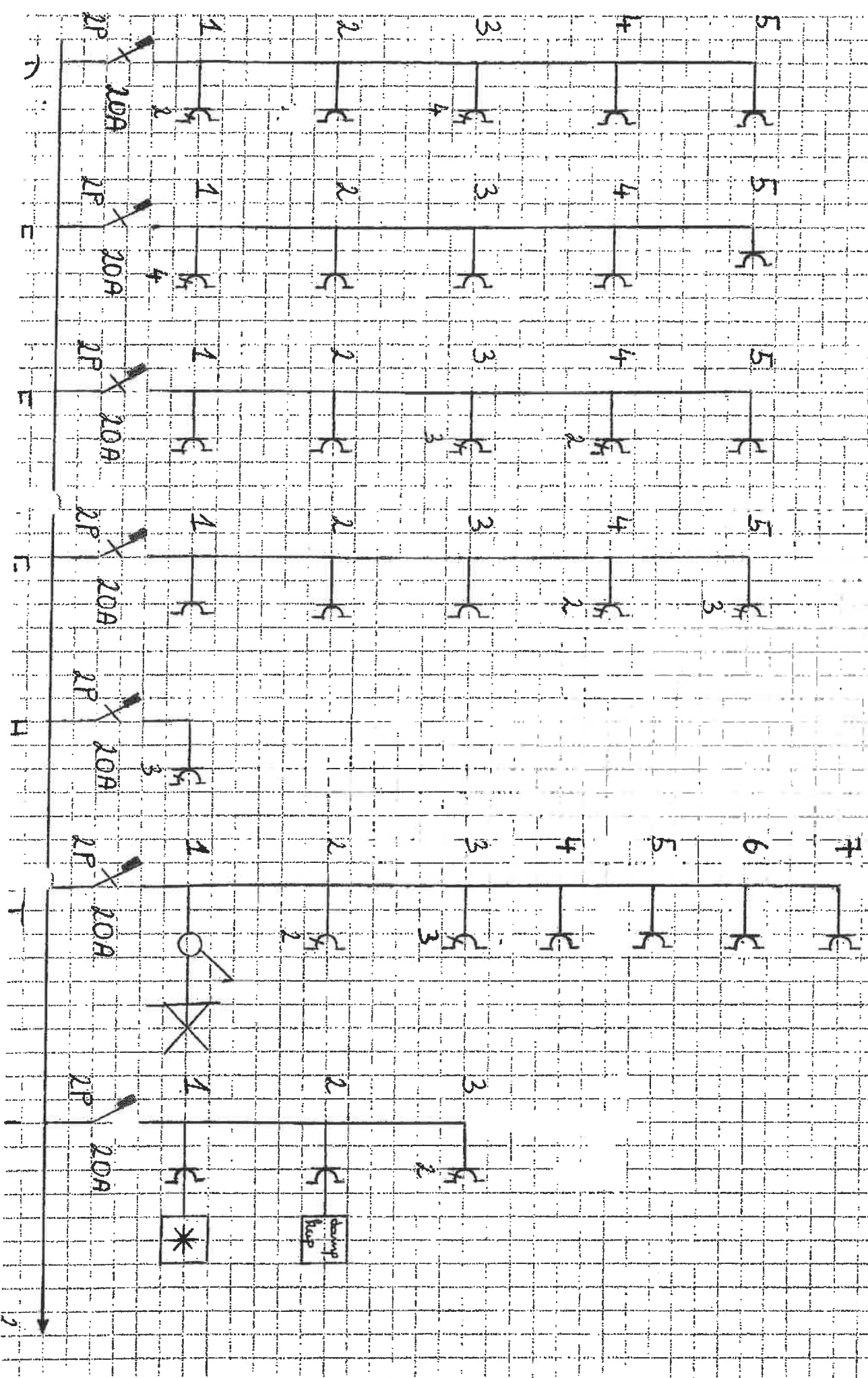

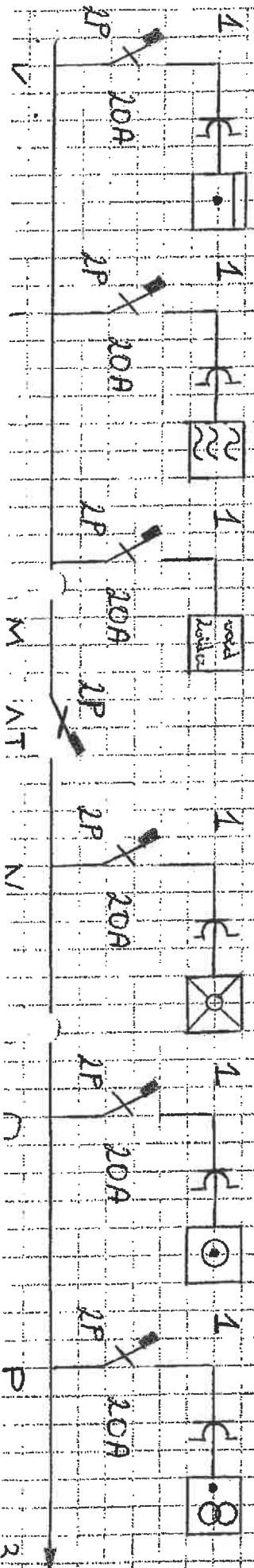

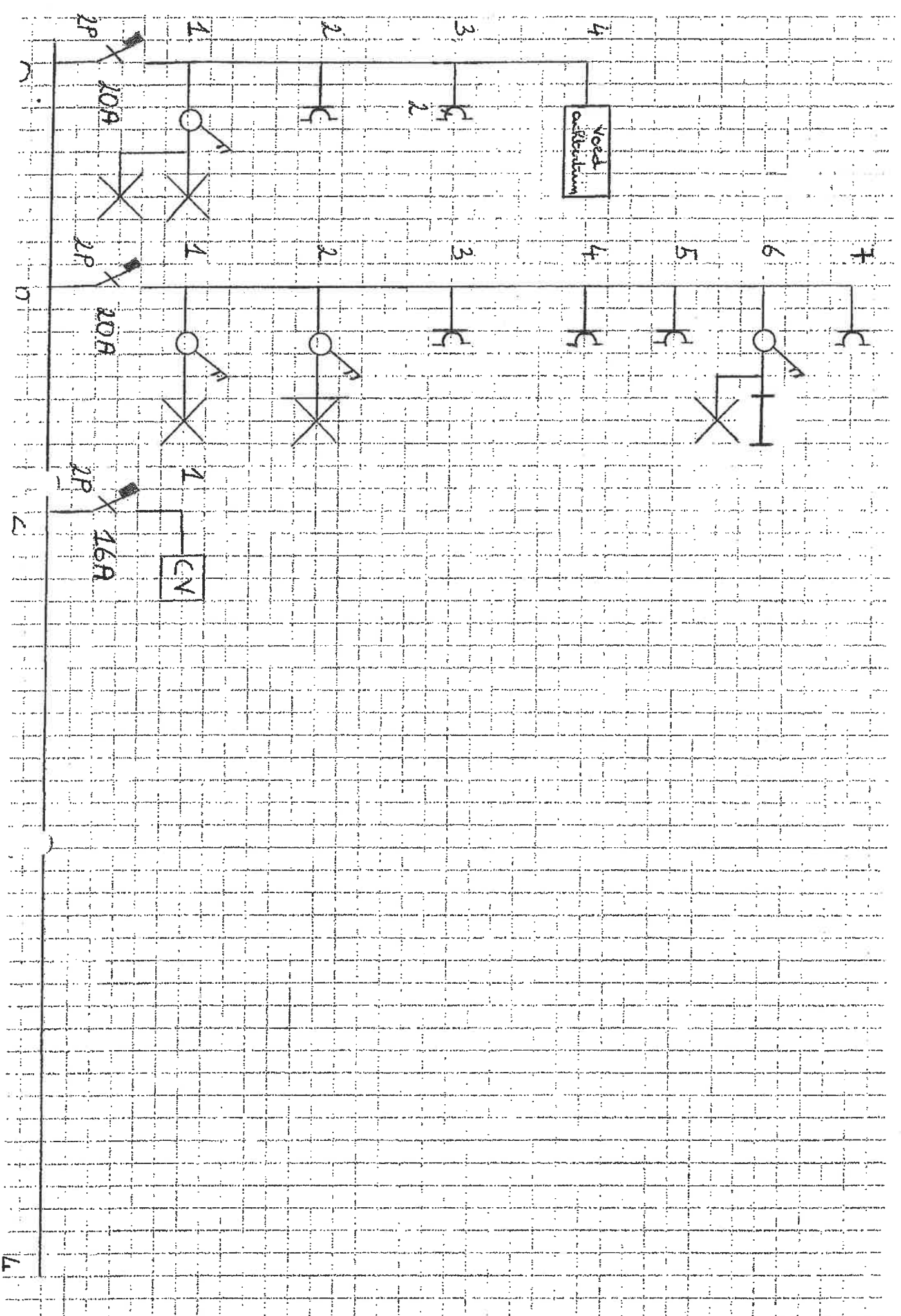

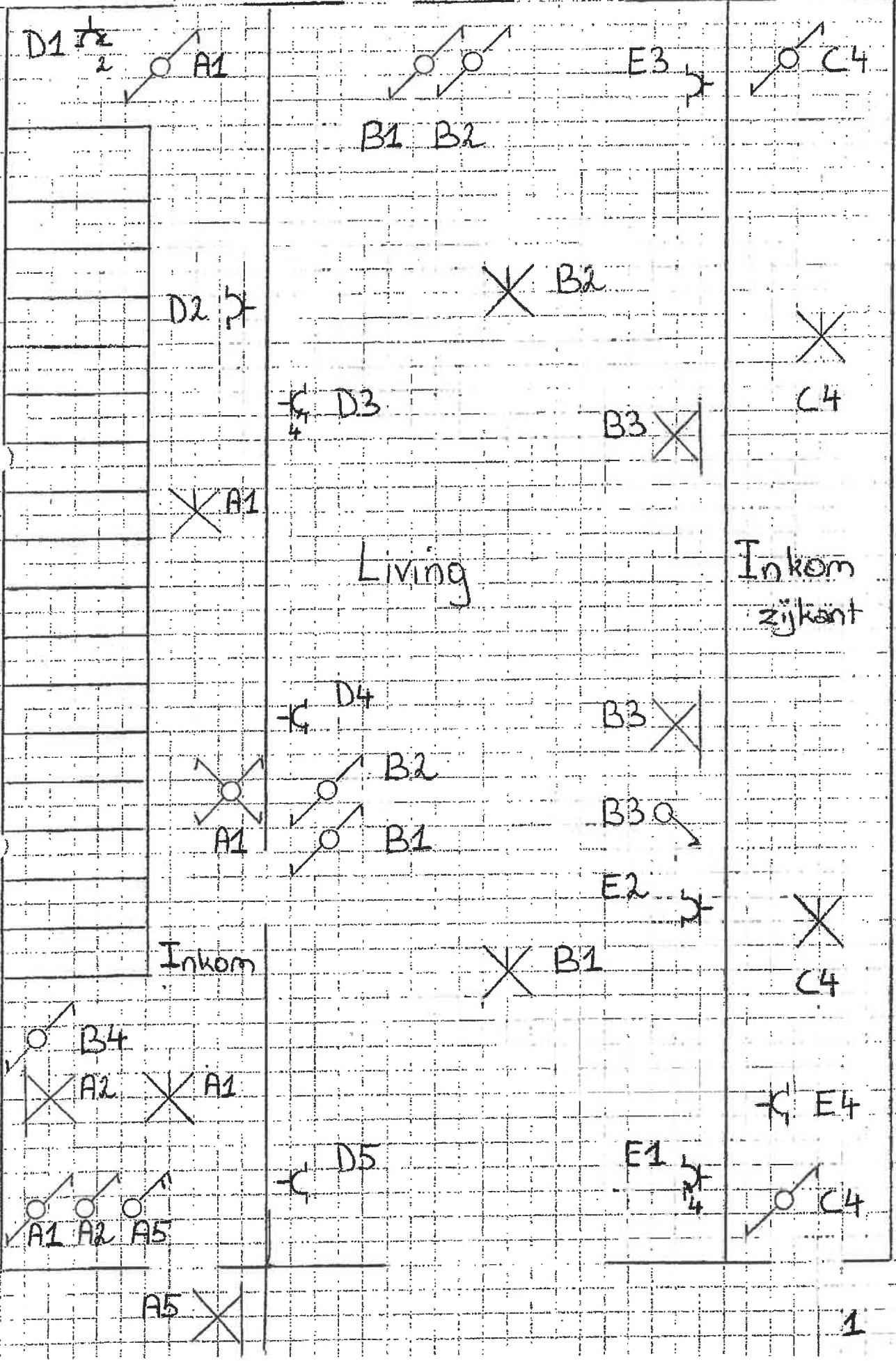

Berging achter

h h

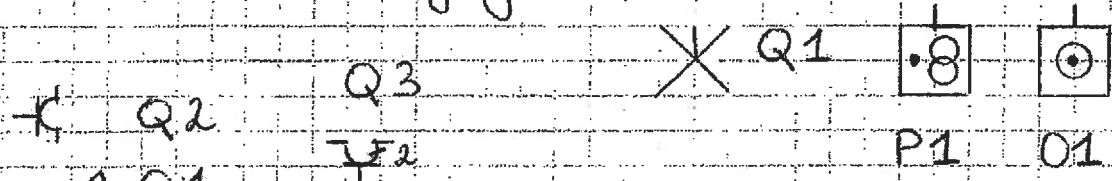

Berging

I5 h

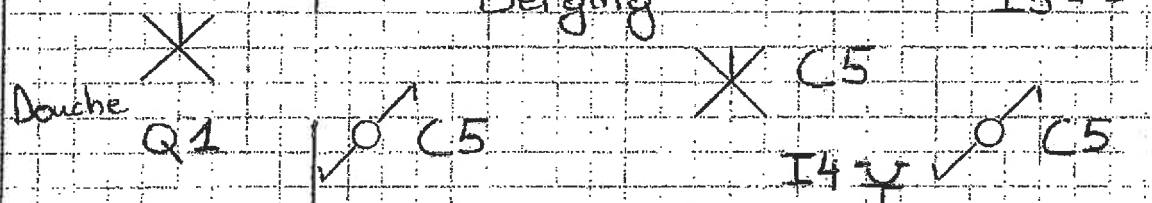

N1

I1 I2

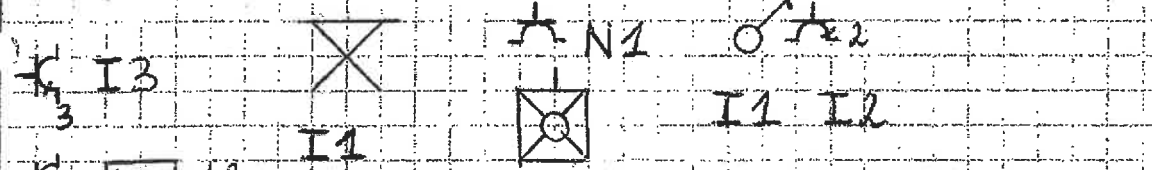

damp
loop

K1

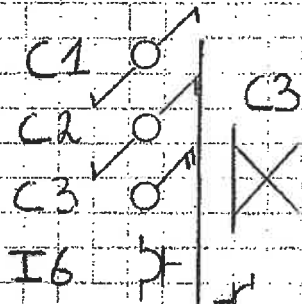

Keuken

L1

J1

H1 h

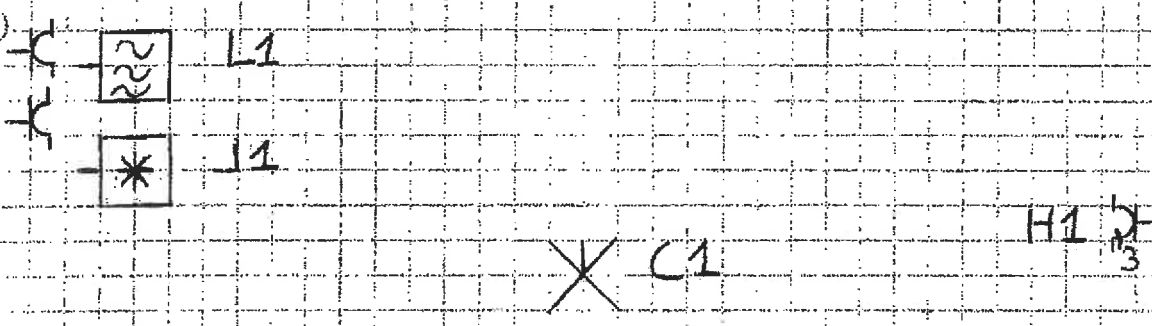

C2 C1

E5

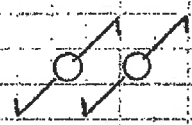

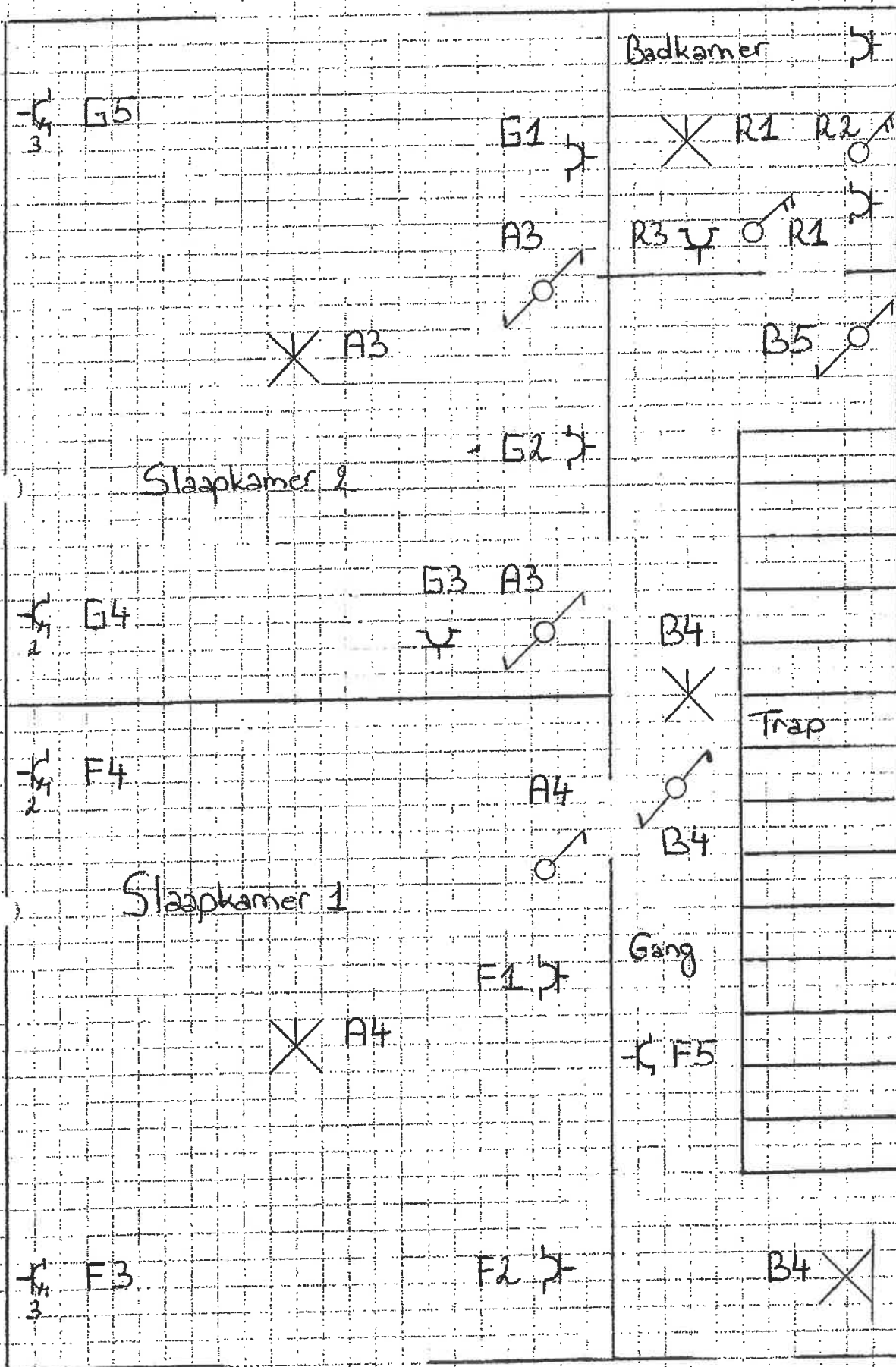

○ ↗ R6

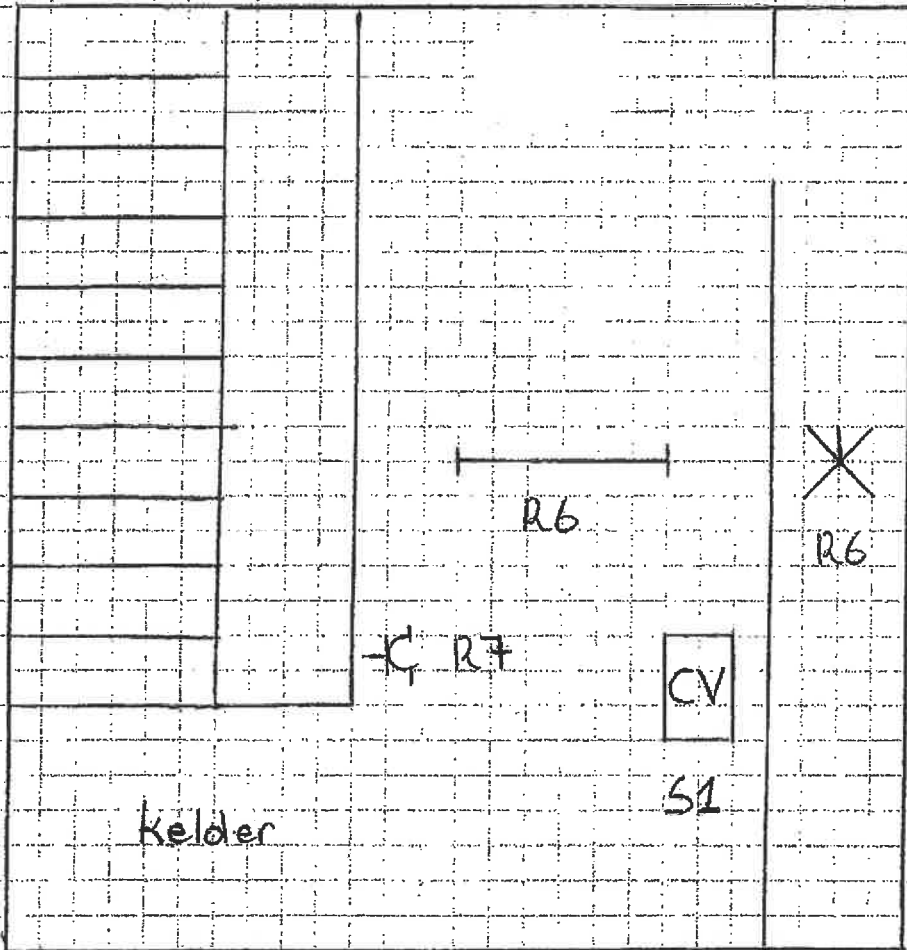

Zolder

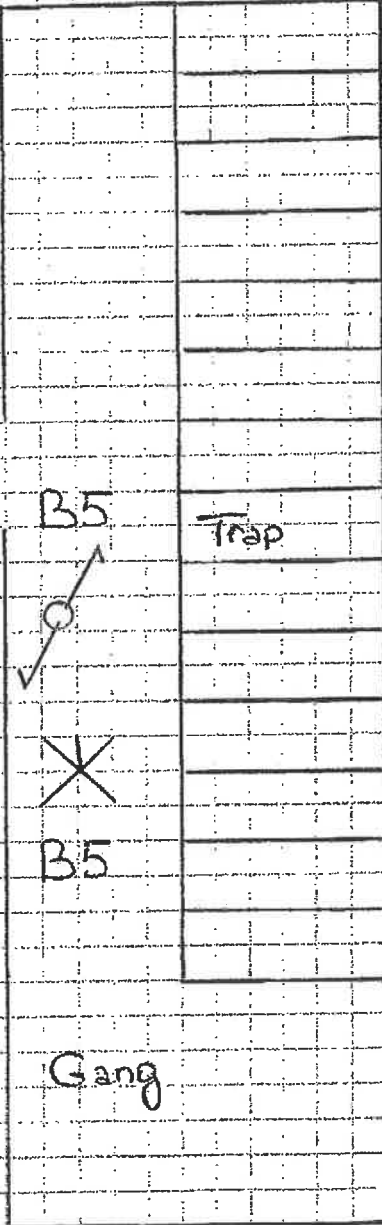

B5

Trap

X

B5

Gang