

Atlas Controle
Chaussée De La Hulpe 181 box 1
1170 Brussels

VERSLAG VAN ONDERZOEK: HUISHOUDELIJKE ELEKTRISCHE INSTALLATIE

Verslag Nr:

35.585

Datum van bezoek:

27-12-2023

Plaats van het onderzoek:

Arkstraat 25 3620 Lanaken België

Testeur d'installation:

Inspecteur:

Hasan Ozdemir

Aard onderzoek:

Controlebezoek (Livre 1 6.5)

TI-037/6278044

De datum van opstelling:

V1 27-12-2023 16:28:12

Volgend controlebezoek:

27-12-2024

Opdrachtgever

Naam

PEB Certi

Adres

Blaisantvest, 105, 9000 Gent, Belgique

Telefoon

+32 2 466 45 66

Email

epc.certi@gmail.com

Wetgeving



AREI. Algemeen Reglement op de elektrische installaties.

Algemene gegevens

Adres van de installatie

Arkstraat 25 3620 Lanaken België

Gebouw

Appartement Bus 22

Eigenaar

Sophia García

Adres van de eigenaar

Arkstraat 25 3620 Lanaken België

Installateur

Onbekend

Gegevens verdeler

DNB

Fluvius

Nummer teller

61361739

EAN code

/

Meter/bord verbinding

XVB 2X10

Net spanning

1 X 400 V + N

Maximum beveiliging

40 A 2P

Atlas Contrôle
Chaussée De La Hulpe 181 box 1
1170 Brussels

Onderzoek

Schémas/plans	Equipotentiale verbindingen	Fundamenten	Elektrische installatie
NOK	OK	vanaf 81	vanaf 81
Beschrijving van de installatie	1x2P C32A 10X2P C20A 5X2P C16A		
Aantal verdeelborden	1		
Hoofd differentieelschakelaar	300mA - 40A - type A		
DK Test van DSR	OK		
ΔI_n	OK		
Controle van de staat	OK		
Opgesteld materieel	OK		
beschermingsinrichtingen tegen directe aanraking	OK		
beschermingsinrichtingen tegen indirecte aanraking	OK		
beschermingsinrichtingen tegen overstroom	OK		
Type aardelektrode	Aardingslus		
Weerstand aardelektrode (Ω)	3		
Isolement ($M\Omega$)	131,6		

Opmerkingen

Het is niet uitgesloten dat bij een nacontrole bijkomende inbreuken worden vastgesteld bij voorleggen schema's..

Besluit

BESLUIT : NIET CONFORM

De elektrische installatie voldoet niet aan de eisen van Boek 1 van de AREI (Koninklijk Besluit van 5/03/2023: C-2023/41114) betreffende elektrische installaties met lage en zeer lage spanning. Een extra inspectie moet worden uitgevoerd door Atlas Contrôle vóór 1 jaar.

De werkzaamheden die nodig zijn om de tijdens het inspectiebezoek geconstateerde inbreuken ongedaan te maken, moeten onverwijld worden uitgevoerd en alle passende maatregelen moeten worden genomen om ervoor te zorgen dat de inbreuken, in geval van voortzetting van de exploitatie van de installaties, geen gevaar voor personen en goederen opleveren.

Handtekening van de inspecteur



Atlas Controle

Chaussée De La Hulpe 181 box 1

1170 Brussels

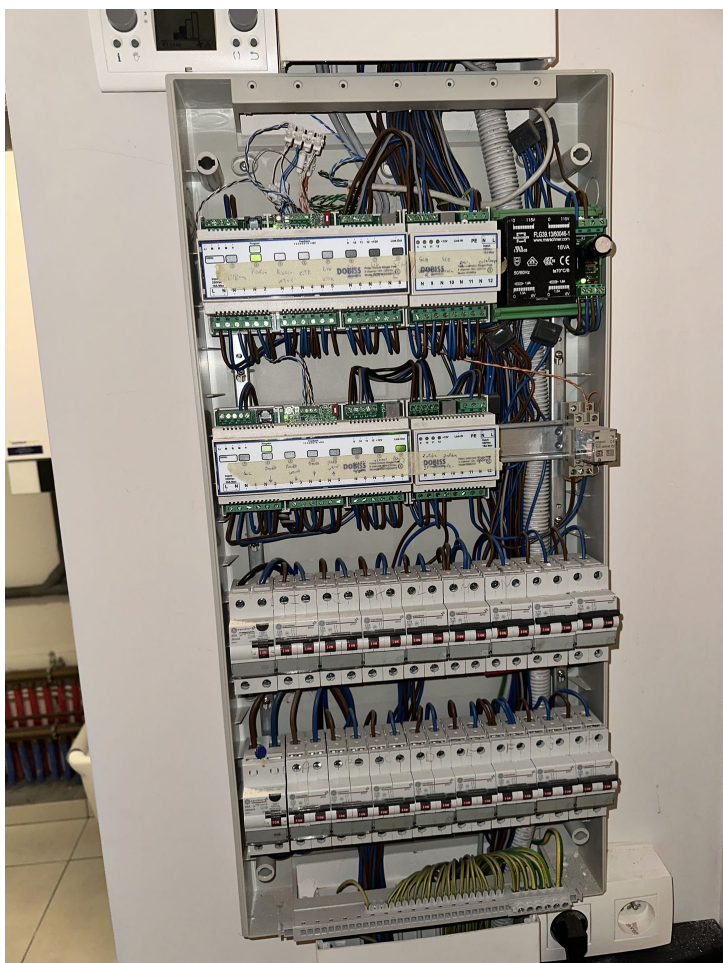

Verdeelborden 1

Lijst inbreuken

Bewoordingen	Paragraaf
Eendraadsschema('s) van de installatie is (zijn) te voorzien.	B1: 3.1.2.; 9.1.1; 9.1.2; B3: 3.1.2.
Situatieschema('s) van de installatie is (zijn) te voorzien.	B1: 9.1.2.
De nominale spanning dient duidelijk vermeld te worden op een oordeelkundig gekozen plaats.	
De beschermingsgeleider (PE) over de hele installatie verdelen.	B1: 4.2.4.3.; 5.4.3.6.; B3: 5.4.3.6.
stopcontact in volume 1 verboden	
Elektrisch materieel in zone 2 of zone 1 verboden minimum beschermingsgraad IPX4	
Schakelaar verboden in zone 2. Minimum hoogte 1,60	

Opmerkingen lijst

Bewoordingen	Referentie
De schema's van de elektrische installatie moeten in het elektrische installatiedossier bewaard worden. Het wordt ook ten zeerste aanbevolen een kopie van de schema's in de buurt van het hoofdverdeelbord te bewaren.	RDE2
Het is niet uitgesloten dat bij de presentatie van de schema's nog andere inbreuken vastgesteld zullen worden.	RDE12
De elektrische installatie is niet volledig toegankelijk voor inspectie. Niet alle lokalen zijn toegankelijk.	RDE13

Atlas Controle

Chaussée De La Hulpe 181 box 1

1170 Brussels

Bewoordingen	Referentie
De eenheid was gemeubileerd ten tijde van de inspectie.	RDE15

Bewoordingen	Foto
--------------	------