

GEMEENTE RIEMST 6e Afdeling

Sectie C Nr.883/B2.

GOEDGEKEURDE VERKAVELLING

Ref. Omgevingsloket: OMV_2023158360
 Ref. Gemeente: V202312 dd.13-03-2024

LOT1: ex Nr.883/B2: 04q78ca.
 LOT2: ex Nr.883/B2: 04q91ca.

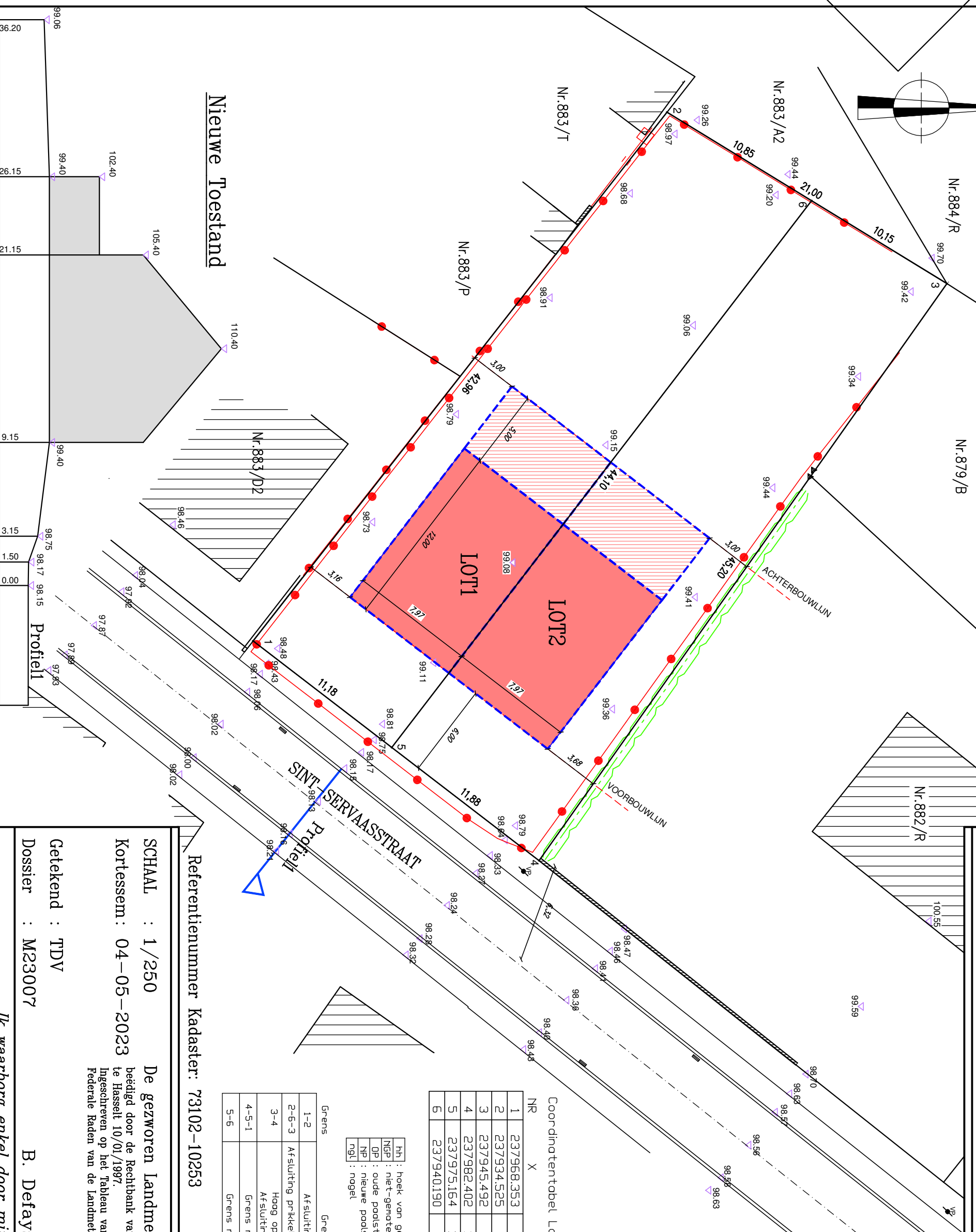
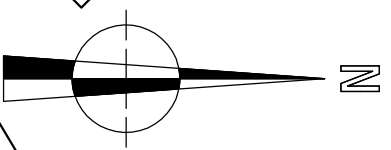

Coördinaten tabel Lambert '72

NR	X	Y
1	237968.353	165317.693
2	237934.525	165344.169
3	237945.492	165362.078
4	237982.402	165335.988
5	237975.164	165326.563
6	237940.190	165353.419

hh : hoek van gebouw
 NGP : niet-gemoteridiseerd punt
 OP : oude podsteen
 NP : nieuwe podsteen
 ngl : nagel

- LEESWIJZER:**
- Inspectieput
 - Verlichtingspaal
 - Electriciteitskast
 - Merkteken electriciteit
 - Merkteken waterleiding
 - Brandkroon
 - Straatkolk
 - Kast TV
 - Draadsluiting
 - Betonplaten
 - Haag
 - Koelwaterstofverharding
 - Betonklinkers
 - Betonverharding
 - Palsteen
 - Loofboom
 - Naaldboom
 - Bestaand gebouw
 - Ontworpen gebouw - hoofdbouw
 - achterbouw

Grens	Grensbeschrijving	Verantwoording afbakening
1-2	Afsluiting prikkeldraad op LOT1	conform plan landmeter
2-5-3	Afsluiting prikkeldraad op LOT1 en LOT2	G. Bruggen dd:05-10-2002
3-4	Hoog op perceel 882/R	
4-5-1	Afsluiting prikkeldraad op LOT2	
5-6	Grens niet zichtbaar	Nieuwe grens

Referentienummer Kadaster: 73102-10253

SCHAAL : 1/250 De gezwoeren Landmeter-expert
 beëdigd door de Rechtbank van eerste aanleg
 te Hasselt 10/01/1997.
Kortessem : 04-05-2023 Ingeschreven op het Tableau van de
 Federale Raden van de Landmeters-Experten LAN 040415.

Getekend : TDV
 Dossier : M23007

B. Defays



LANDMETERSBUREAU BETTY DEFAYS
 Doelienestraat 108 | 3720 Kortessem
 E: info@bd.be | M: 0495 - 23 25 16

Ik waarborg enkel door mij ondertekende plannen