

N° 234-INSP.

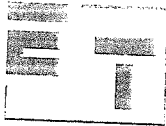

ELECTRO-TEST

V.Z.W. ASBL

Kerkstraat 33 - 1820 Melsbroek

Officieel erkend controleorganisme / organisme de contrôle agréé

Distributienetbeheerder :

Gestionnaire de réseau de distribution :

Nr teller :

N° comp :

Verslag van onderzoek :

Rapport de contrôle :

N°: 150956

EAN code :

Table with columns for Aard onderzoek (AREI), Genre de contrôle (RGIE), and various electrical parameters (86, 87/86, 87/88, 88, 95, 97, 270, 271, 276, 276bis, TT, TN, IT).

Plaats van het onderzoek : TOUR EN BECKE n°6

Eigenaar / Propriétaire : Adres / Adresse :

Installateur : Datum van het onderzoek : BTW / TVA :

Date du contrôle : 16-10-2013 Ik. / C.I. :

Onderzoek / Contrôle : Woning / maison / Appart. 2D

Spanning / Tension : Meter / bord verbinding : 4x6

Aardelektrode / Electrode de terre : Isolatie / Isolement : 20,5 Mohm

Aantal verdeelborden / Nombre de tableaux : 2

Table with columns for Differentieelschakelaars (In (A), Δ In (mA), type) and Aantal eindstroombanen (Test Δ In, I Δ In, AREI / RGIE).

Visueel nazicht : algemeen : OK NOK direkte aanraking : OK NOK

Contrôle visuel : générale : contact direct : Indirecte aanraking : OK NOK

Aansluitingen / Raccordements : OK NOK

Potentiaalvereffeningen / Liaisons equipotentielles : OK NOK

Inbreuken / Infractions : (zie keerzijde / voir verso)

Opmerkingen / Remarques : De Controle heeft geen inbreuken vastgesteld.

VISUM : Datum/date :

ELECTRO-TEST ASBL Lollo Antonio Tel. 041/38 06 57

Besluit / Conclusion

De installatie is niet conform met het AREI en mag niet tijdelijk in dienst gesteld worden...

Table with columns for Niet conform and Conform, listing specific electrical items like 276bis AK, 274 AK, 276bis HK, 274 HK.

Overeenkomstig artikel 274 van het AREI moeten zonder vertraging de werken worden uitgevoerd die nodig zijn om de vastgestelde inbreuken te doen verdwijnen...

NOTA : a) de verplichting het P.V. van het controlebezoek te bewaren in het dossier van de controlebezoek...

NOTE : a) l'obligation de conserver le P.V. de la visite de contrôle dans le dossier de l'installation électrique...

+2D

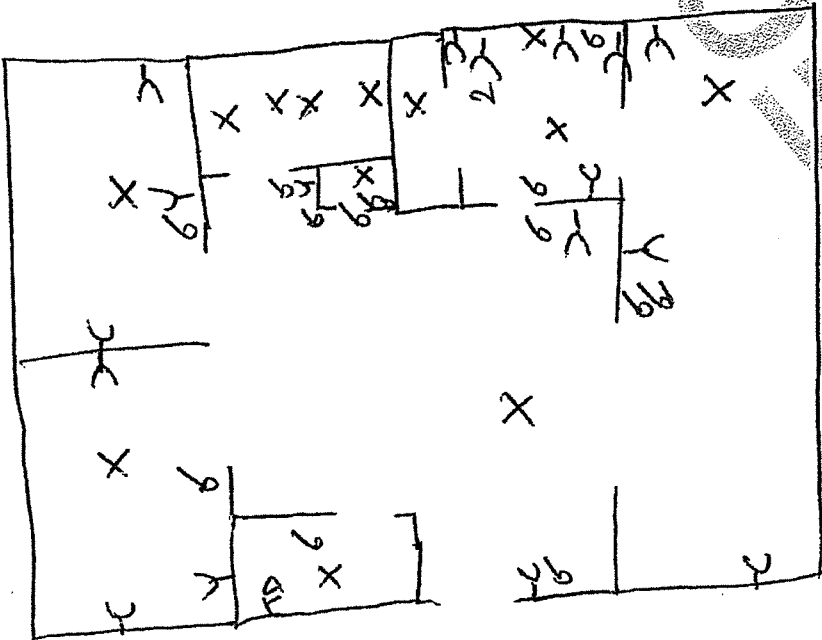

Note:

- L'utilisation d'appareils de classe I est interdite sur les circuits dépourvus de conducteur de protection.
- Nous vous conseillons de réaliser les travaux en ne tenant pas compte des dérogations de l'article 278.
- Maison meublée le jour de la visite
- Des infractions pourraient apparaître lors de la réalisation des schémas.

In opdracht van de FOD Economie, dienen de erkende keuringsorganismen bij de keuring van de elektrische installatie in het kader van de overdracht van eigendom een summier situatieschema op te stellen. Dit situatieschema beperkt zich tot een indicatieve plaatsaanduiding van de zichtbare stopcontacten, schakelaars, lichtpunten en vast te plaatsen toestellen. Bijgevoegd gerandert Electro-Test de exactheid, noch de volledigheid van dit situatieschema. De summier schema's vervangen niet de op te stellen schema's volgens art. 269 van het AREEI. Indien deze ontbreken, dienen wij dit als inbreuk te vermelden op het PV.

Per ordre du SPF, Economie, les organismes de contrôle sont obligés, dans le cadre d'une cessation de propriété, d'établir un schéma sommaire de la situation, à l'occasion du contrôle de l'installation électrique. Ce schéma de situation se restreint à une détermination indicative de la position des prises de courant, interrupteurs, points d'éclairage et appareils raccordés fixes visibles. Conséquemment, l'Electro-Test ne garantit pas l'exactitude, ni l'intégrité de ce schéma de situation. Les schémas récapitulatifs ne remplacent pas les schémas à rédiger selon l'article 269 de l'R.G.I.E. Si ces schémas font défaut, nous sommes obligés de mentionner sur le procès verbal qu'il s'agit d'une infraction.

KARAKTERISTIEKEN/ CARACTERISTIQUES	AUTOMATEN/ DISJONCTEURS A → L	SMELTVEILIGHEDEN/FUSIBLES A → L
UN		
IN		
Curve/courbe		
ICC		

ADRES INSTALLATIE / ADRESSE INSTALLATION:	ELECTRO-TEST
Naam/nom:	Inspecteur: D. MALARA
Adres(se):	Verslag/n° de rapport: 12/1004
Datum/date:	

TESTEN VERBODEN