

Commune de Lasne (Ohain)

4ème division / section A

Plan de bornage et de division - 29 septembre 2023

Nicolas JACQUES
 Géomètre - expert (Geo 040600)
 Tél/Fax : 067 / 21 15 42
 GSM : 0477 / 29 32 72
 e-mail : n.jacques.geo@skynet.be

N°	X	Y
23	491.10	506.69
24	490.74	538.10
38	455.21	506.47
41	473.00	542.11
42	417.93	537.43
44	418.12	506.25
47	496.65	536.76
50	519.84	525.42
56	473.33	506.58
57	436.98	506.36
63	454.92	543.10
67	431.51	540.45
73	459.23	543.59
75	467.64	543.33
77	542.01	511.64
78	436.86	541.06
118	507.78	488.59
151	488.55	511.54
157	421.70	511.11
178	398.95	534.87
198	521.71	528.13
202	556.99	500.24

Coordonnées locales

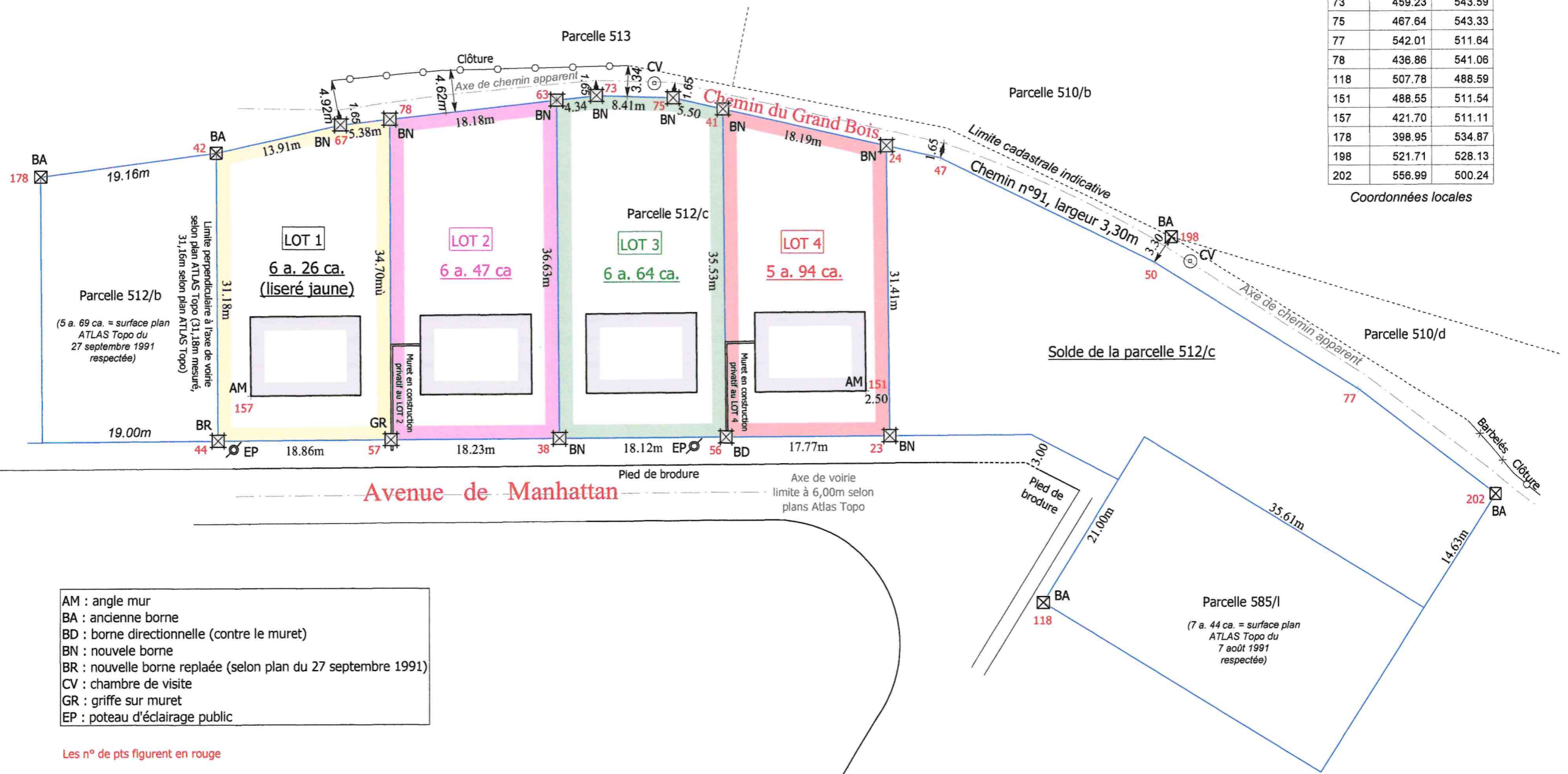



Service Public
Fédéral
FINANCES

DOCUMENTATION
PATRIMONIALE

Extrait du plan parcellaire cadastral

Centre sur :
LASNE 4 DIV/OHAIN/

Situation la plus récente
Fait le 16/08/2023
Echelle : 1:1000

A554c

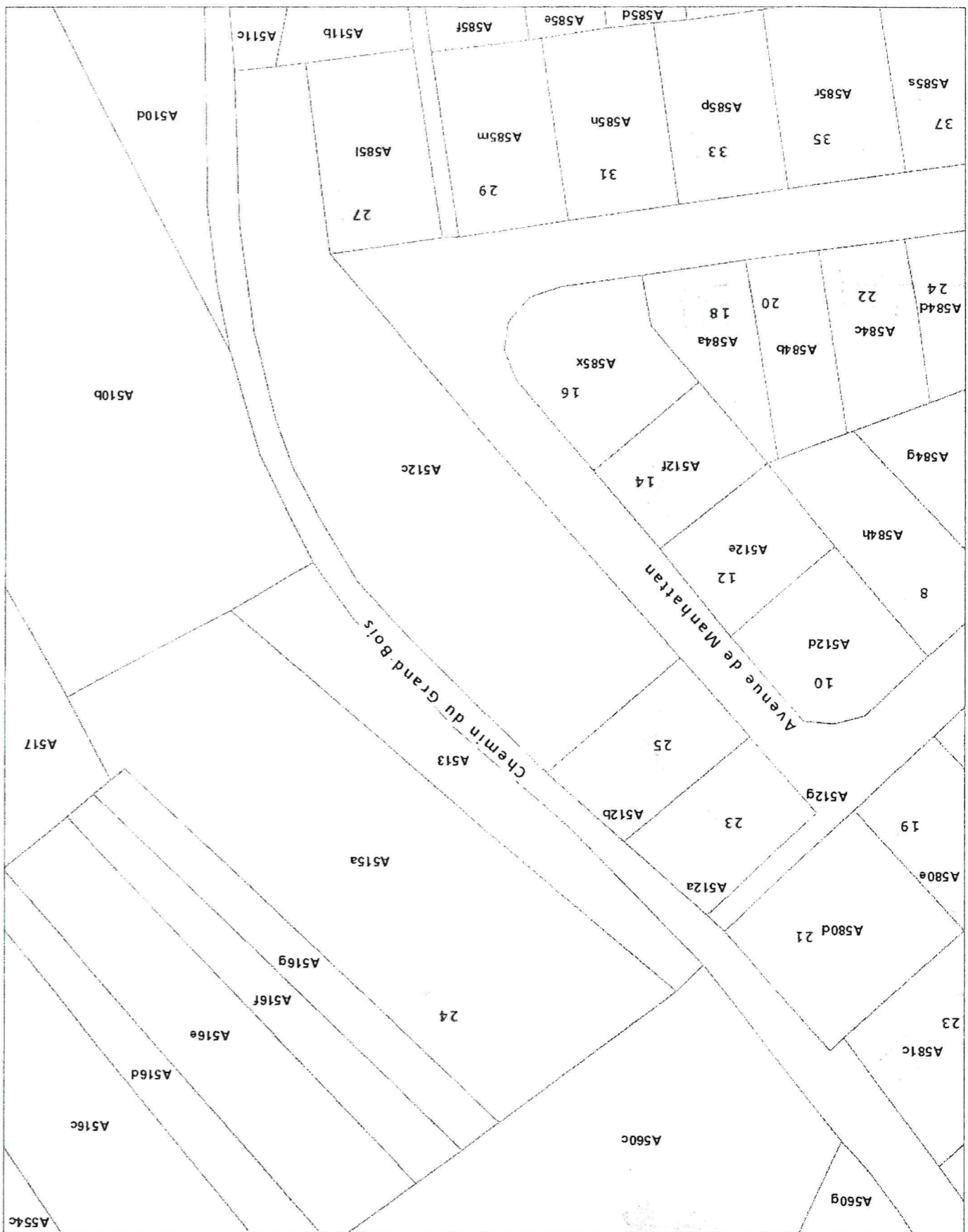

L'AGDP est l'auteur du plan parcellaire cadastral et le producteur de données de laquelle les données sont reprises et joint de la propriété intellectuelle comme reprises dans la loi sur les droits d'auteurs et les droits de données. Depuis le 01/01/2018 les bâtiments du plan parcellaire cadastral seront repris progressivement et remplacés par un set de données (= Bpn, Rebu autrement dit Bâtiment Régionaux) géré par les régions. L'AGDP ne sera dès lors plus responsable pour la représentation des bâtiments sur le plan parcellaire cadastral.



LASNE (Ohain)

4^{ème} Division Section A

ÉCHELLE : 1/500

N° : 512 c (pie)

Nicolas JACQUES

Chemin d'Orival n°6

1400 Nivelles

Géomètre-expert

GSM : 0477 / 29 32 72

e-mail : n.jacques.geo@skynet.be

PLAN DE BORNAGE ET DE DIVISION

L'an deux mille vingt-trois, le 29 septembre.

Je soussigné, Nicolas JACQUES, Géomètre-expert, assermenté en cette qualité près le tribunal de première instance séant à Nivelles, dont les bureaux sont établis Chemin d'Orival n°6 à 1400 Nivelles, inscrit sous le n° « geo040600 » au tableau des géomètres-experts.

Agissant à la requête de l'IPBW dont le siège est établi Avenue des Métallurgistes n°7A1 à 1490 Court-Saint-Etienne, représentée par Monsieur Pol BRUXELMANE Directeur Gérant.

A l'effet de procéder au mesurage, bornage et à la division d'une parcelle située Avenue de Manhattan à Ohain et cadastrée Lasne, Ohain, 4^{ème} division, section A, n°512/c.

Déclare avoir fixé les limites après avoir :

consulté le plan cadastral ;

consulté l'atlas des chemins ;

consulté le plan de lotissement du Géomètre HERALY (Atlas Topo) du 17 juillet 1991 ;

consulté le plan du Géomètre HERALY (Atlas Topo) du 27 septembre 1991 de la parcelle 512/b ;

consulté le plan du Géomètre HERALY (Atlas Topo) du 7 août 1991 de la parcelle 585/l ;

retrouvé cinq anciennes bornes, figurées au plan par BA ;

regu l'approbation du Collège sur les limites du domaine public en sa séance du 25 septembre 2023 ;

placé ou replacé onze nouvelles bornes et une griffe de limite, figurées au plan par BN, BD, BR et GR.

LOT 1 : SIX ARES VINGT SIX CENTIARES (liséré jaune)

LOT 2 : SIX ARES QUARANTE SEPT CENTIARES (liséré rose)

LOT 3 : SIX ARES SOIXANTE QUATRE CENTIARES (liséré vert)

LOT 4 : CINQ ARES NONANTE QUATRE CENTIARES (liséré rouge)

N° PRECAD du plan : « 25076 - 10384 »

N° ID du LOT 1 : « 25076 A 512 H P0000 », du LOT 2 : « 25076 A 512 K P0000 », du LOT 3 : « 25076 A 512 LP0000 » et du LOT 4 : « 25076 A 512 M P0000 »

Pour accord sur les limites des 4 LOTS,

Le requérant

Pol Bruxellesmane
Directeur - Gérant
I.P.B.

Le Géomètre
Nicolas JACQUES