

**Arendonk  
Afdeling 2  
Sectie D  
Nrs. 590h, 590c/02 en 1331a**

**OPMETINGSPLAN**

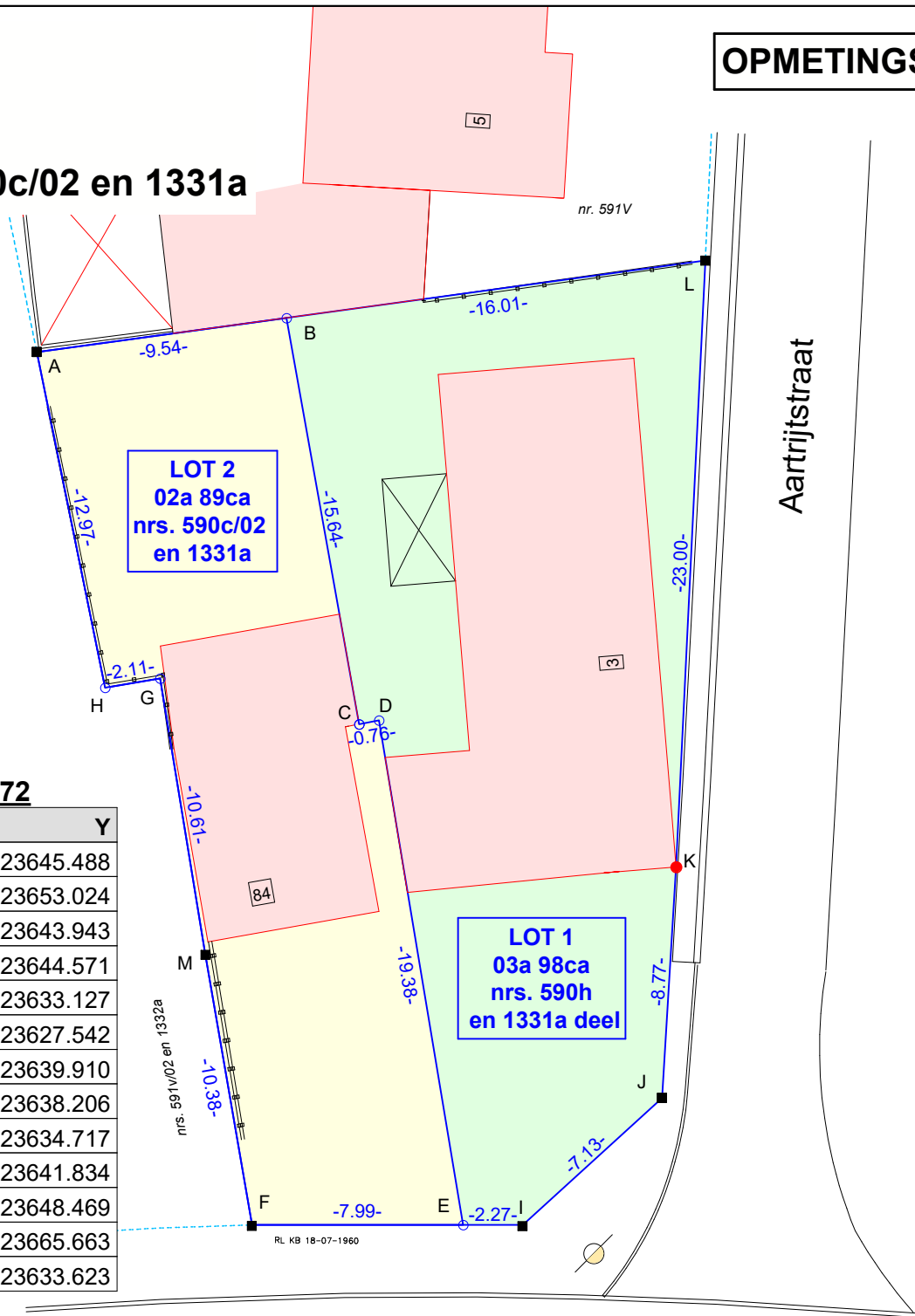
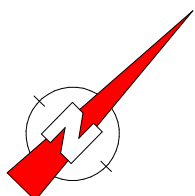

**LOT 2**  
02a 89ca  
nrs. 590c/02  
en 1331a

**LOT 1**  
03a 98ca  
nrs. 590h  
en 1331a deel

**Coördinatenlijst:L72**

Nr	X	Y
A	198800.410	223645.488
B	198806.265	223653.024
C	198818.993	223643.943
D	198819.427	223644.571
E	198835.066	223633.127
F	198829.355	223627.542
G	198812.394	223639.910
H	198811.147	223638.206
I	198836.692	223634.717
J	198837.091	223641.834
K	198831.356	223648.469
L	198816.086	223665.663
M	198820.942	223633.623

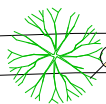
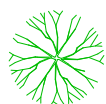

De Bergen

**LEGENDE**

- niet gematerialiseerd grenspunt
- bestaande betonpaal
- hoek gebouw
- verlichtingspaal
- afsluiting beton
- perceelsgrens (kadastraal)
- perceelsgrens
- bestaande bebouwing
- bestaande bijgebouwen

**Beschrijving der grenzen**

Segment	Omschrijving
B-C-D-E	Nieuwe grens
K-J-I-E-F-M	Cfr. opmetingsplan landmeter L. Bisschops dd. 4-6-2016
M-G-H-A	Cfr. opmetingsplan landmeter J. Schoeters dd. 30-10-2011
A-B-L	Cfr. opmetingsplan landmeter A. Haagen dd. 4-8-1975
L-K	Cfr. bestaande rooilijn

Plandatum: 05/10/2020

Dossiernummer: OM20261

Landmeter: MC



Stef Geukens, Landmeter - Expert  
(LAN14/1600), beëdigd voor de rechtbank  
van eerste aanleg te Turnhout  
LSG bv  
Dr. Van de Perrestraat 315  
2440 Geel

Schaal: 1/250

Formaat: A4

Referentie AAPD: